NATIONAL LIBRARY OF CANADA
395 WELLINGTON ST.
OTTAWA ,ONTARIO
K1A-0N4

ALAS
TRAVEL
Grupos desde y hacia:
URUGUAY y ARGENTINA
en diciembre
Precios imbatibles !!!
Consúltenos
1678 Jane Street Esq. Lawrence
241-1125

el popular
El único diario en español de Canadá

Amigo
TRAVEL LTD.
EN NAVIDAD:
PRECIOS ESPECIALES
A SUDAMERICA.
741-0434

THORNCREST
Ford
EDGAR LOAYZA
Su Agente Latino
VISITENOS
1575 The Queensway
T: 252-5131
al este de Kipling

AÑO XVIII No. 67 MIERCOLES 16 DE DICIEMBRE DE 1987 WEDNESDAY, DECEMBER 16, 1987 0.40

"GORBACHEV ME PROMETIO QUE NO AYUDARA A NICARAGUA", DICE REAGAN

DETALLES EN LA PAGINA 6

BAJO NUEVO "PACTO DE SOLIDARIDAD ECONOMICA":

MEXICO CONGELA PRECIOS DEL ESTADO Y REDUCE GASTOS

INFORMACION EN LA PAGINA 15

CONGRESO CHILENO ESTARA EN VALPARAISO

• VER PAGINA 6

ARGENTINA ENFRENTA A ALEMANES

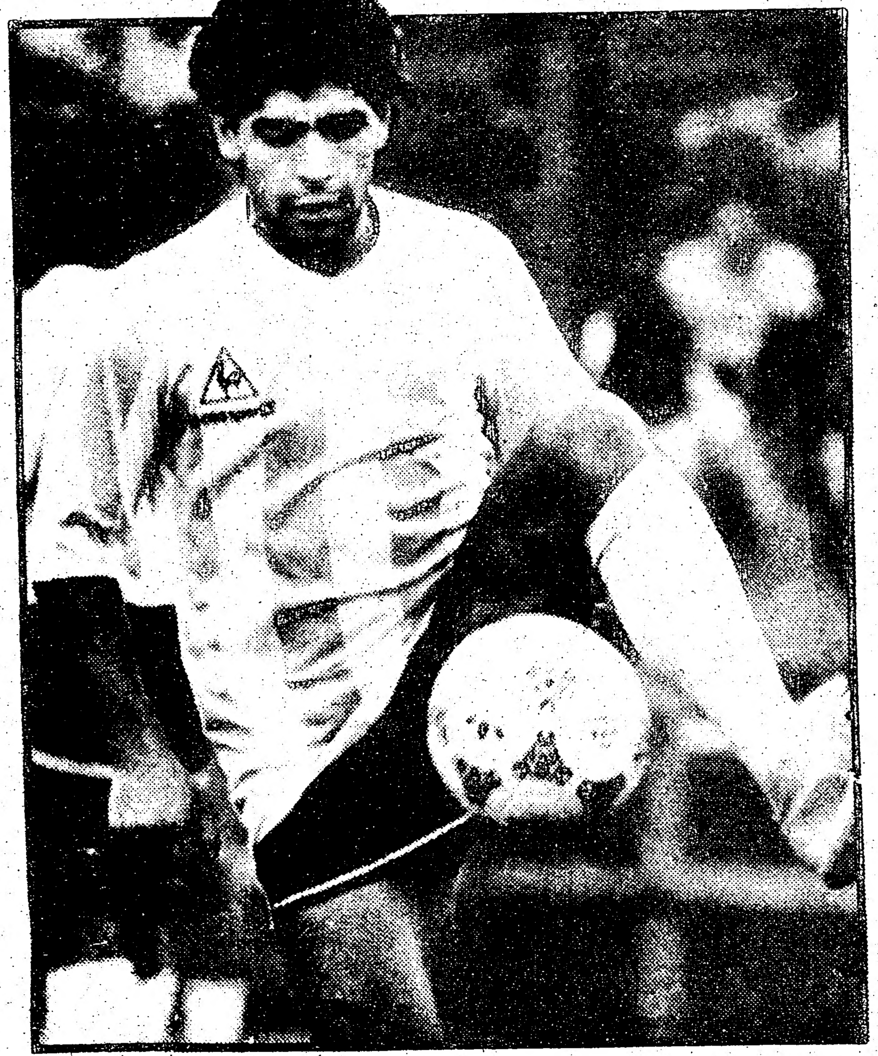

BUENOS AIRES - El astro del fútbol mundial DIEGO ARMANDO MARADONA, integrado al once del Napoli, practica en un estadio de Buenos Aires para el partido que habrá de disputar hoy, miércoles, junto con la Selección Argentina ante la de Alemania Occidental.

• DETALLES EN LA PAGINA 7

ENTREVISTA EXCLUSIVA:

D.T. DE PEÑAROL PIDE MAS ORGANIZACION

• PAGINAS 8 Y 9

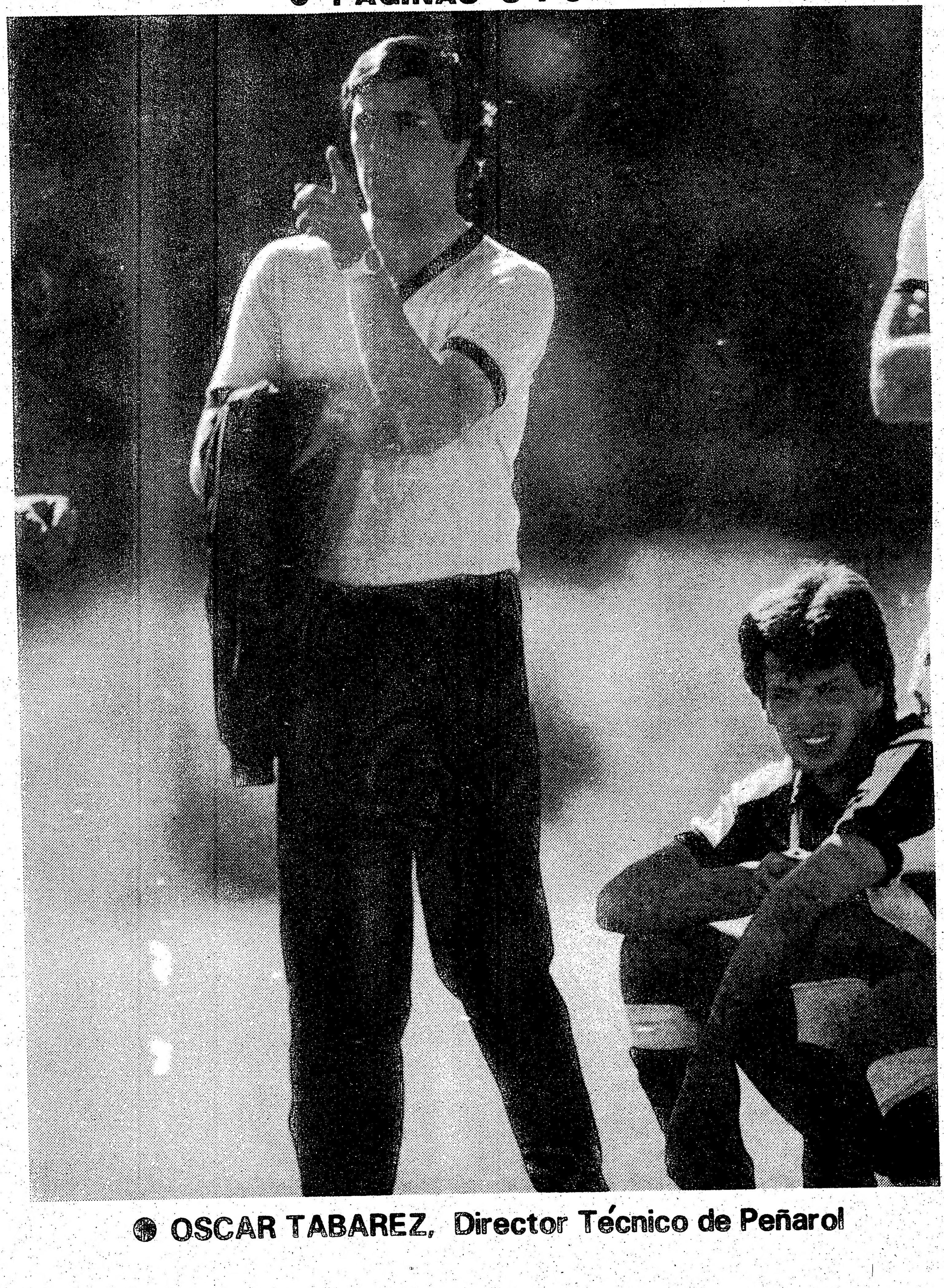

• OSCAR TABAREZ, Director Técnico de Peñarol

ANDES inc.
TRAVEL AGENCY
616 BLOOR ST. W
537-3447

HECTOR AGUILAR

MARIO PARRA
CUMPLIMOS LO QUE PROMETEMOS

FANTASIAS

Según una investigación cuyos resultados se publicarán el mes próximo en la revista especializada "American Psychologist", aproximadamente el 4 % de los Estadounidenses se pasan el 50 % o más de su tiempo absorbidos en detalladas fantasías.

Los psicólogos Dr. Steven Jay Lynn de la Universidad de Ohio y Judith Rhue de la Universidad de Toledo (Ohio) estudiaron a personas que pueden "vivir" por completo dentro de los mundos de fantasía que crean sus mentes, y no aquellas que simplemente tienen ensueños pasajeros, de pocos segundos de duración.

Una investigacion previa del Dr. Eric Klinger, un psicólogo de la Universidad de Minnesota, había hallado que tales ensueños fugaces se centran principalmente en temas de la vida cotidiana, tales como el pago de facturas o el corte del cabello, mientras que sólo un 5 % de esas experiencias tiene contenido sexual.

La misma proporción de la temática sexual parece ser característica de los hombres y mujeres capaces de tener absorbentes fantasías, pero con inesperadas bonificaciones: entre las mujeres estudiadas, dos tercios dicen tener fantasías tan excitantes y realistas que logran alcanzar el orgasmo durante las mismas.

Para el nuevo estudio, Lynn y Rhue verificaron a casi 6.000 hombres y mujeres hasta hallar a 156 "fantasistas extremos".

Para este grupo, las ventajas de su singular habilidad mental incluyen a un alto nivel de creatividad (que les permite, por ejemplo, descubrir usos poco comunes hasta para los objetos más sencillos), así como la capacidad de "sentir" realmente en carne propia los pesares de las personas que les cuentan sus problemas.

Pero el don de poder escaparse por completo a un mundo de fantasía también ofrece riesgos considerables: uno de cada diez de los grandes fantasistas halla difícil hacer cesar sus fantasías para reingresar plenamente a la realidad. Y uno de cada cuatro de los "fantasistas extremos" presenta algún síntoma de problemas mentales (los investigadores estiman que este grupo podría haber sido víctima de crueles castigos durante la niñez).

Las mujeres capaces de tener fantasías muy absorbentes y que también padecen problemas mentales incluyen, asimismo, a una mayor proporción de víctimas del abuso sexual que entre las mujeres promedio, dicen los investigadores.

En contraste con las personas capaces de crearse intensas fantasías, aquellos hombres y mujeres que prácticamente no tienen ninguna cuentan con personalidades "débiles, incoloras, ateniéndose sólo a los hechos (de la realidad). Son muy rígidos y reprimidos", señala el Dr. James Council, un psicólogo e investigador de la Universidad Estadual de North Dakota.

Los observadores de la escena Estadounidense hallaran seguramente muy apropiado que sea en ese país donde comience a estudiarse en detalle la mente de las personas que viven en medio de la fantasía.

Estados Unidos ha hecho de la fantasía (rebautizada como "entretenimiento") la materia prima de una enorme industria, cuyos productos redituan anualmente billones de dólares. Tan exitoso es ese comercio que su veloz expansión en el extranjero ha dado lugar a acusaciones de "imperialismo cultural".

La fantasía se infiltra en muchas otras áreas de la vida Estadounidense e, inevitablemente, es un componente clave de la actividad política, donde la "imágen" de los hombres y mujeres que aspiran a cargos públicos compiten en importancia con sus programas de acción.

El retorno ayer del ex-Senador Gary Hart a la competencia por la candidatura Presidencial del opositor Partido Demócrata parece, por ello, una parte integral de ese medio.

Tan inesperada como escasamente demandada, la reaparición de Hart tras el escándalo de su (negada y luego comprobada) relación extra-matrimonial con una mediocre modelo y actriz parece diseñada para recordar a la aparición providencial de un héroe en las situacions más críticas de los filmes tradicionales de Hollywood.

Pero nuestro flamante "heroe" sólo pretende la egoista reanimación de su propia carrera política. Su más reciente desplante es apenas una muestra más vistosa del habitual caradurismo de este hombre hueco y de abismal falta de juicio.

La imágen que procuró proyectar ayer, pidiendo demagógicamente el respaldo del pueblo y alegando que él no cuenta con medios, organización o un cuartel general para su campaña por la candidatura (o sea, que es poco previsor y nada cuidadoso), fue la de un hombre pobre pero honrado (olvidando mencionar que aún debe decenas de miles de dólares por su campaña de 198 4), cuya gran virtud serían sus supuestas "ideas": los cambios "estratégicos" en la economía, la "reforma" militar y una relación "constructiva" con la otra superpotencia.

Según Hart, su propio y ecuánime análisis de los demás candidatos del partido lo llevó a la modesta conclusión de que ninguno de ellos tiene concepciones tan brillantes como las suyas, lo que finalmente lo impulsó a este nuevo sacrificio para asegurar el bienestar de todos sus compatriotas.

A pesar de la difusión de la fantasía en la sociedad Estadounidense, la ciudadanía de ese país se ha mostrado generalmente acertada en la selección de sus mandatarios, con el caso del Presidente Ronald Reagan siendo un ejemplo clásico de ello.

Es de esperar que la capacidad de discernir si la imágen proyectada corresponde realmente al ser humano que pretende representar siga vigente al Sur de la frontera, permitiendo la pronta y humillante aniquilación de la candidatura de Hart.

Tal individuo, evidentemente afectado por profundos problemas mentales y falto de un sentido mínimo de la ética, constituye un grave peligro no sólo para sus compatriotas sino para toda la humanidad, debido al inmenso poderío nuclear Estadounidense.

Colocar a Hart en el poder no representaría el triunfo de la fantasía, sino el de la demencia inmoral de los psicópatas.

el popular

Director Propietario
EDUARDO URUEÑA

Editor Miguel Rakiewicz

Administración	Nelly Vega
Publicidad	Alberto Rodriguez
Armada	Jesus David
Artes	Patricio Alfaro
Computadoras	Margarita Curotto
Columnistas	Hugo Vera Mendez Osvaldo Escobar Juan Orellana
Fuentes Informativas	Reuter Prensa Asociada

Todas las columnas, artículos y opiniones publicados en nuestras páginas son responsabilidad entera de sus autores y no reflejan necesariamente el pensamiento de este diario.

Todos los artes publicitarios preparados por este diario, fotografías y textos aquí publicados son de su exclusiva propiedad. Reproducción parcial o total sin previo consentimiento constituye plagio ante la ley.
All Rights Reserved 1987. Derechos Reservados

Published daily, Monday through Friday.
Second Class Mail Reg.No.2553.
Postage paid at Toronto.

2413 Dundas St. W.
Toronto Ontario Canada M6P-1X3.
Tels: 531-2495.96.

LA FIEBRE DEL ORO SE REEDITA EN BRASIL

Por STEPHEN POWELL

SAO PAULO, Brasil - Medio millón de hombres distribuidos en los puntos más distantes de la vasta selva de Brasil padecen la "fiebre del oro" que está ayudando al país a recuperar el título que lució orgulloso hace 300 años, el de principal productor mundial de este metal.

Brasil logró duplicar su producción de oro desde que la fiebre del oro comenzó a contagiarse desde principios de 1980 entre centenares de miles de buscadores individuales y algunas de las principales organizaciones mineras del planeta.

Los expertos vaticinan que Brasil recuperará a durante la primera mitad del próximo siglo la posición de vanguardia entre los productores mundiales de oro.

"Brasil tiene probablemente una geología favorable para el oro que supera a las restantes naciones del mundo, incluyendo a Sudáfrica", dijo Peter Rich, un consultor de esta actividad que tiene su base en Río de Janeiro. "Podría terminar siendo el más importante de todos".

Según Ourinvest, una firma especializada en las actividades auríferas, Brasil se ubica actualmente en el sexto puesto del ranking de productores de oro, precedido por Sudáfrica, la Unión Soviética, los Estados Unidos, Canadá y Australia.

Las empresas sudafricanas, están realizando importantes inversiones en Brasil por temer la inestabilidad política en su país.

"Obviamente las compañías como Anglo American y Gencor (General Mining Union Corp) están poniendo los huevos en cestas diferentes", dijo Rich, jefe de consultores de la firma Desenvolvimento Aluvional.

Anglo Ameircan Corporation, de Sudáfrica, tiene el 49 por ciento del paquete accionario de las dos principales minas que existen en Brasil, Morro Velho y Jacobina, que en conjunto lograron el año pasado la mitad de la producción nacional, dijeron voceros de la industria.

Rich estimó que entre 1982 y 1992 se invertirán en la actividad extractiva del oro en Brasil unos 800 millones de dólares. Unos 600 millones se originaran en grupos en que los intereses sudafricanos estan fuertemente representados -500 millones de dólares de grupos en los que Anglo American tiene acciones y 100 millones de una compañía en que Gencor tiene el 49 por ciento del paquete accionario.

Unos 60 millones de dólares provienen de un grupo cuyas acciones son mayoritariamente controladas por la empresa británica RTZ Corp Plc. El grupo también tiene un 50 por ciento de los valores del proyecto Crixas, instalado en Goias, en la zona central del país, que según la opinión de los analistas de la industria se va a convertir en uno de los principales centros mineros de Brasil.

La mayor parte del oro que se produce en Brasil no tiene su origen en las minas sino en las excavaciones que realizan multitudinarios ejércitos de hombres que sobrellevan una vida muy dura en las zonas selva4ticas. Los brasileños los llaman "los grampeiros" (buscadores).

"Hay entre 500.000 y 600.000 grampeiros, pero nadie sabe exactamente cuantos son", dijo Ricardo Eichenwald, uno de los socios que integran Ourinvest. "Estas personas están metidas en medio de la selva. Siempre están en movimiento, buscando oro".

Eichenwald informó que los garimpeiros obtuvieron el año pasado 57,6 toneladas del metal, lo que significó el 8 6 por ciento de todo el oro que se produjo en Brasil. Su producción de este año -que alcanzaría a un valor de unos 1.500 millones de dólares- los pondría en el nivel de 1985, cuando cosecharon 71,5 toneladas, dijeron los analistas.

Las actividades de los garimpeiros permiten trazar un parangón con aquellos que también se contagiaron la fiebre del oro en California, alrededor de 1840, aunque hay diferenciaciones.

"La romántica figura del buscador de oro con su escudilla separando la arena del oro ya no existe más", dice Eichenwald.

El buscador de fines del siglo XX utiliza normalmente una bomba que envía toneladas de barro y grave desde el fondo del río hasta los cedazos de metal.

El más famoso símbolo de la "fiebre del oro" en Brasil es el yacimiento de Serra Pelada, en el estado de Para, que forma parte de la región amazónica. Allí, millones de hombres, apretujados como hormigas, cavan hombro con hombro y, utilizando desvencijadas escoleras, desaparecen en los hoyos.

Desde que comenzaron los trabajos allí, en 1980, se extranjeros 54 toneladas de oro, dijo Ourinvest en un reciente informe sobre la industria aurífera de Brasil.

Pero Serra Pelada está en declinación, porque trabajar allí implica afrontar muchos peligros.

En setiembre de 1986 más de 40.000 hombres y sus respectivas familias trabajaban en ese filón. Al mes siguiente, un alúd de tierra provocó 13 muertos y muchos heridos entre los grampeiros. Actualmente son sólo 5.000 los hombres que arriesgan la vida en ese lugar al que Rich definió como "un agujero infernal".

La mayor parte de la actividad de los grampeiros se concentra actualmente a lo largo de las márgenes del río Tapajos, un tributario del Amazonas, donde unos 60.000 hombres se dedican a la búsqueda de oro.

La producción de oro experimentó el año pasado un notorio retroceso porque la instauración del plan antiinflacionario Cruzado por parte del gobierno dió origen a una bonanza artificial y una expansión del mercado laboral. Pero ante el fracaso del Cruzado y el constante crecimiento de la tasa de desocupacionte, el número de personas que busca la fortuna en la selva es cada vez mayor.

"Hay un inmenso flujo de desempleados hacia los yacimientos de oro", dijo Rich.

En Brasil, donde la mayoría de sus 140 millones de habitantes vive en una situación de pobreza, los yacimientos de oro absorben una gran parte de la masa de trabajadores sin especialización.

Pero su presencia en las zonas de los filones también tiene su aspecto negativo, ya que frecuentemente generan tensiones.

Las luchas de los grampeiros con los indígenas y los enfrentamientos entre buscadores de oro y las grandes compañías mineras son constante tema de conversación y preocupación para las autoridades de diversas zonas del país.

Este año la compañía minera Paranapanema anunció que abandonaría sus actividades en el estado de Mato Grosso por considerar que se está registrando una creciente anarquía.

Paranapanema ejemplificó la situación con la acción de un grupo de 150 hombres armados de una mina rival que ocupó sus instalaciones y mató a tres empleados del establecimiento.

Paranapanema, una de las más importantes productoras de estaño a nivel mundial, estableció además que el monto de los salarios de su personal de seguridad para proteger sus minas en Mato Grosso estaba devorando todas sus ganancias, dijo Rich.

COMITE PARLAMENTARIO PIDE RECHAZO DE LIBRE COMERCIO SI EE.UU. NO CONCEDE EXCEPCION

OTTAWA - Un comite multipartidario sobre el Acuerdo de Libre Comercio que, tras cinco semanas de audiencias públicas sobre el mismo, dió a conocer ayer dos informes divergentes (uno positivo y mayoritario, de sus integrantes Conservadores, y otro minoritario y opuesto al pacto, producido por los miembros Liberales y del NDP) se mostró unánime, sin embargo, al recomendar al gobierno federal que renuncie al libre comercio con los Estadounidenses si el Congreso no concede una excepción a Canada con respecto a un severo proyecto de ley sobre el comercio exterior de ese país, cuya meta es limitar el acceso de los bienes y servicios importados.

Respondiendo a una pregunta al respecto formulada ayer en los Comunes por el líder del NDP, Edward Broadbent, la Ministra de Comercio Exterior de Canada, Pat Carney, dijo que sería prematuro asumir posturas acerca del proyecto legislativo Estadounidense puesto que el mismo aún está siendo considerado y modificado por el Congreso.

Por otra parte, ayer comenzó el debate del Acuerdo de Libre Comercio en los Comunes y el gobierno Conservador ofreció a la oposición Liberal y del NDP prolongar la presente sesión Parlamentaria (que debería culminar el viernes, para dar lugar a la vacación Navideña de los legisladores) a fin de que pueda debatirse plenamente el documento antes de su firma por el Primer Ministro Brian Mulroney y el Presidente Ronald Reagan, el 2 de enero de 1988.

Originalmente, el gobierno, que cuenta con una abrumadora mayoría de bancas, esperaba que los Diputados federales votarían el viernes sobre el Acuerdo, pero ayer los partidos opositores demandaron una prolongación del debate de varios meses, y no sólo de pocos días, para analizar detalladamente el voluminoso documento.

PRIMERA SESION EN LA CORTE PARA EX-JUGADORES

TORONTO - Cuatro ex-integrantes de la Selección Nacional de Fútbol comparecerán hoy, miércoles, por primera vez ante una Corte Provincial de Ontario en Ottawa para responder a cargos vinculados a presuntos sobornos pagados durante un torneo de Singapur disputado en 1986.

El cuarteto de acusados, Héctor Marinaro (Mississauga, Ont.), Igor Vrablic (Waterloo, Ont.), David Norman (Coquitlam, B.C.) y Christopher Chueden (Irvine, California), eventualmente deberá optar entre un juicio con Juez y jurado o solamente con un jurado.

Los cuatro deportistas son acusados del cargo de asociación ilícita para aceptar un soborno y, con la excepción de Chueden, también se los acusa de posesión de dinero obtenido ilegalmente fuera de Canada.

2a. VICTIMA FATAL DE MEJILLONES TOXICOS

TORONTO - Ayer se produjo en Toronto Metropolitana el fallecimiento de la que podría ser la segunda víctima fatal de la contaminación de mejillones (mussels) frescos con una toxina desconocida en la región Atlántica Canadiense.

David Mclaughlin, de 82 años de edad y residente en Scarborough, había sido internado a fines de noviembre en un hospital local luego sentirse enfermo tras comer moluscos.

La primera víctima fatal causada por el problema se había registrado en Montreal, tratándose también de un anciano de edad avanzada. En todo el país, el total de casos de enfermedad vinculados a moluscos con toxinas se estima en 100 personas.

* El gobierno federal ofrece información al público sobre los moluscos contaminados llamando sin cargo al teléfono 1-800-267-2004, de 8 am a 8 pm (hora Toronto), en Inglés o Francés.

ANTORCHA OLIMPICA LLEGA A OTTAWA

OTTAWA - Hoy se espera el arribo a esta capital de la Antorcha Olímpica según el sistema de carreras por relevos de miles de ciudadanos comunes de todo el país.

Dentro de siete días, el símbolo de los Juegos Olímpicos llegará a Toronto Metropolitana en su viaje rumbo a Calgary, Alberta.

SALUDOS NAVIDEÑOS DE POLITICOS DE ONTARIO

*** Estas tres tarjetas traen los saludos de Navidad de los líderes partidarios que actúan en la Legislatura de la Provincia de Ontario:**

A LA IZQUIERDA: El Premier Liberal DAVID PETERSON, su esposa, Shelley, y los niños de la pareja, quienes también presentan a sus mascotas, una rata y un can.

CENTRO: El jefe de la Oposición Oficial BOB RAE, del NDP, su cónyuge, Arlene, y el trío de hijas de la pareja.

ABAJO: La tarjeta del líder del Partido Conservador ANDY BRANDT y su esposa, Pat, está ilustrada con una vista nocturna de la Legislatura provincial, Queen's Park.

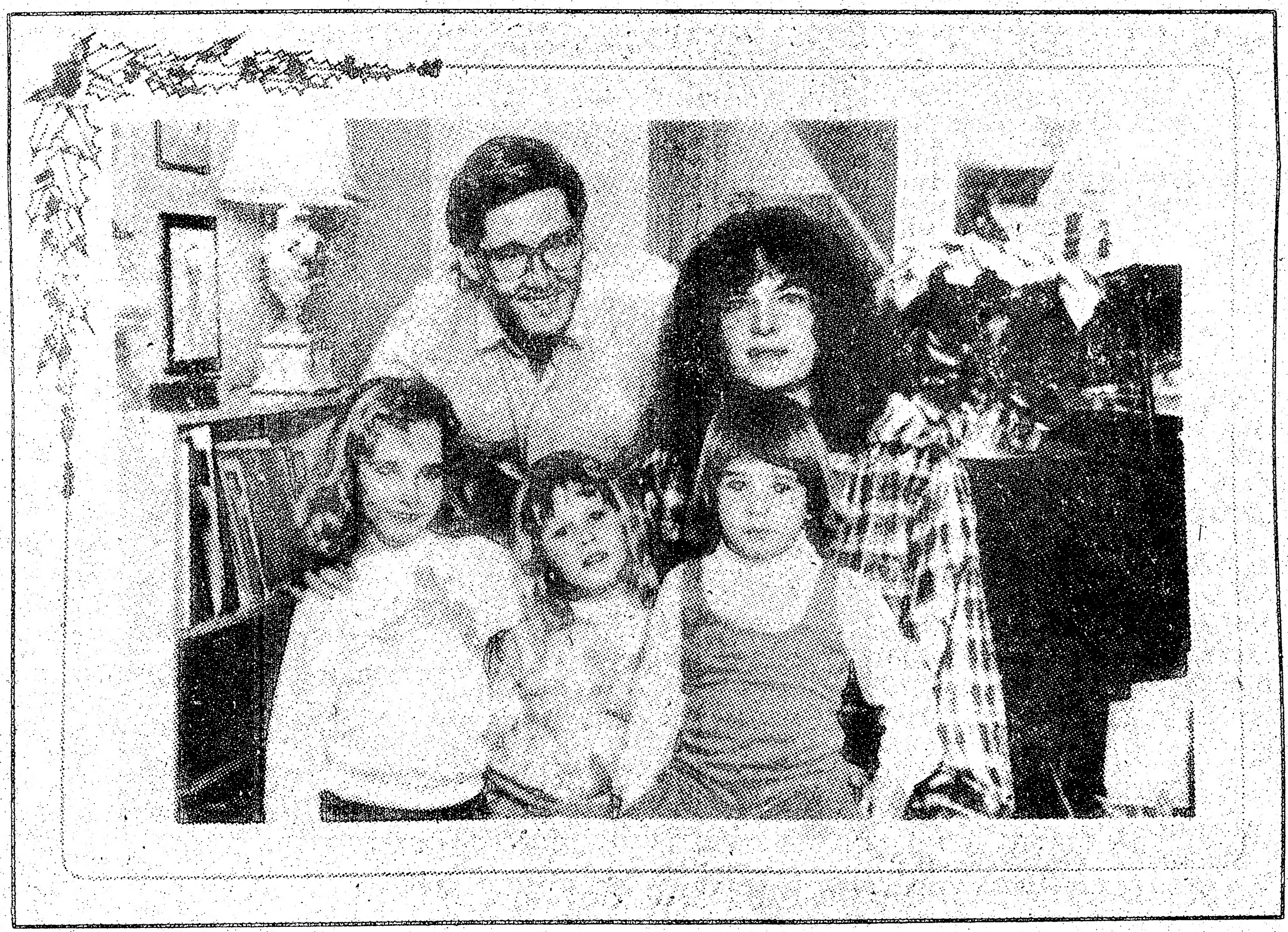

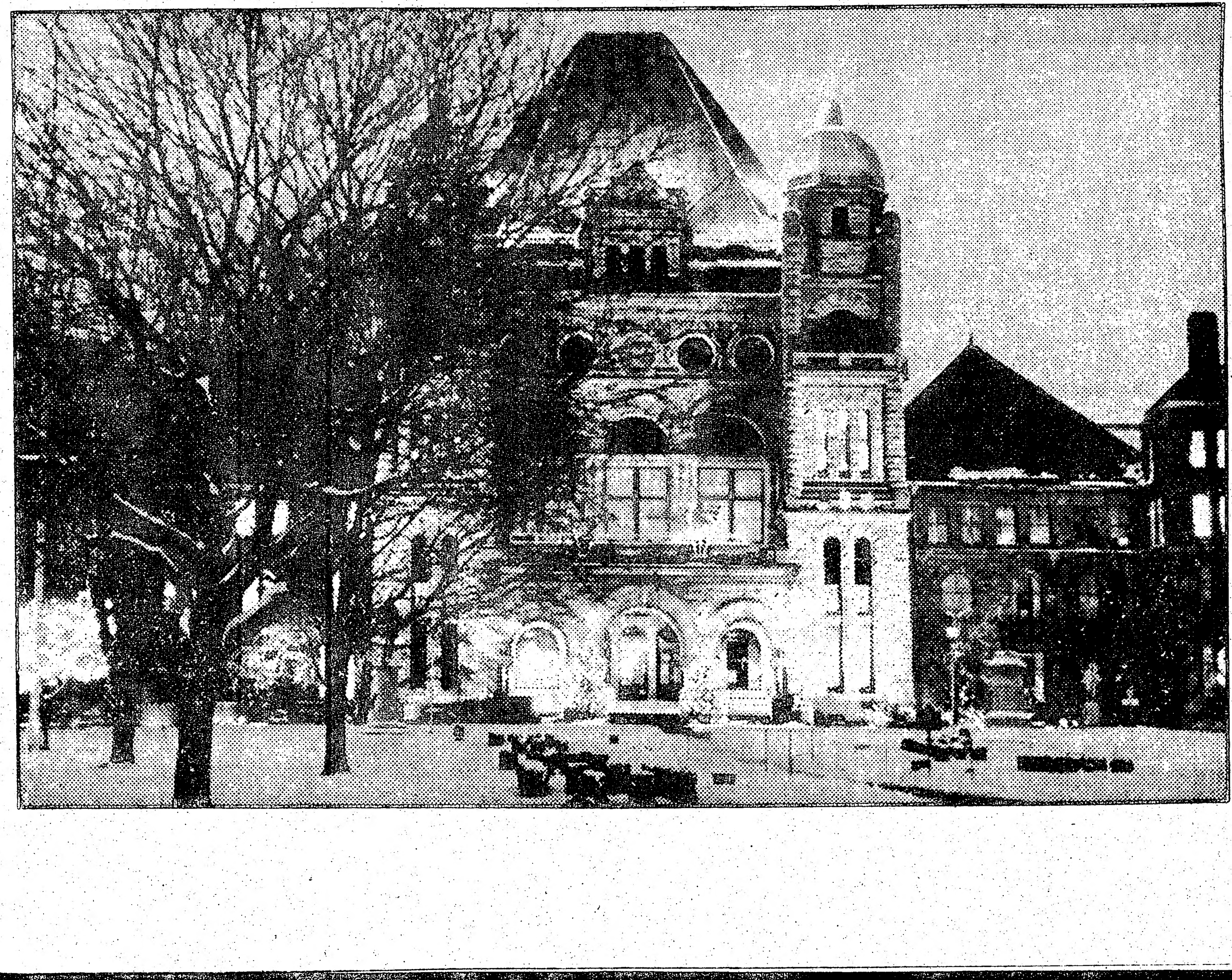

ARMANDO ARGENTINI
VENTAS Y REPARACIONES
Bernina, Omega Janome 781-2650
Olivetti, Olympia Smith Corona Brother 789-2553
2030 EGLINTON AVE. W.
(ENTRE DUFFERIN Y CALEDONIA)
Quien retorne este cupón tendrá un desc. de $5.00

FORUM TRAVEL AGENCY LTD.
IATA
Viajes especiales durante todo el año a cualquier parte del mundo.
Llámenos sin compromiso
630-4044
1885 Finch Ave., W., Toronto
(JANE Y FINCH MALL)
pregunte por RODRIGO PONCE O NINO

LATINA JEWELLERS
PRECIOSOS REGALOS PARA EL Y ELLA!
Para Navidad o cualquier ocasión especial, Fabricamos Joyas en Diseños Exclusivos.
10, 14, 18 KARAT GOLD
Gran variedad en Diamantes
Surtido Stock
* Visite a PEPE MENDIETA.
TEL: 535-9217
Lunes a Sábado 11:00 am a 8:00 pm.
597 BLOOR ST. W., 2do Piso
(a pasos de Honest Ed's)

de diciembre de 1987
...pular
Propietario
...DO URUEÑA
...iguel Rakiewicz
Nelly Vega
Alberto Rodríguez
Jesus David
Patricio Alfaro
Margarita Curotto
Hugo Vera Mendez
Osvaldo Escobar
Juan Orellana
Reuter
Prensa Asociada
...rtículos y opiniones publicados ... responsabilidad entera de sus ...esariamente el pensamiento de
...licitarios preparados por este ...s aquí publicados son de su ex... ...roducción parcial o total sin ...onstituye plagio ante la ley. ...1987. Derechos Reservados ...Monday through Friday. ...ail Reg.No.2553. ...oronto.
...ndas St. W. ... Canada M6P-1X3. ...531-2495.96.

...e la capacidad de discer... ...proyectada corresponde ... humano que pretende ...gente al Sur de la fron... ...la pronta y humillante ... candidatura de Hart.

...evidentemente afectado ...blemas mentales y falto ...no de la ética, constituye ... no sólo para sus com... ...a toda la humanidad. ...nso poderío nuclear

...n el poder no represen... ...la fantasía, sino el de la ... de los psicópatas.

...SIL

... 40.000 hombres y sus ... en ese filón. Al mes ...provocó 13 muertos y ...peiros. Actualmente son ...sgan la vida en ese lugar ... agujero infernal". ... de los grampeiros se con... ...de las márgenes del río ...onas, donde unos 60.000 ...ueda de oro. ...mentó el año pasado un ...stauración del plan an... ... del gobierno dió origen ... expansión del mercado ... Cruzado y el constante ...upaciente, el número de ... en la selva es cada vez ... desempleados hacia los ... de sus 140 millones de ...ación de pobreza, los ...na gran parte de la masa ...ión. ...s de los filones también ... frecuentemente generan ...on los indígenas y los en... ... de oro y las grandes ... tema de conversación y ...des de diversas zonas del ... Paranapanema anunció ...es en el estado de Mato ...se está registrando una ...ituación con la acción de ...nados de una mina rival ...ató a tres empleados del ... importantes productoras ...stableció además que el ...ersonal de seguridad para ... Grosso estaba devorando

EE.UU. ENTREGO 2 CAZAS F-5 A HONDURAS

WASHINGTON - Estados Unidos entrego ayer a Honduras los dos primeros supermodernos cazas a reaccion F-5, de la docena que ha prometido, anuncio el Pentagono.

A pesar de que hay quienes temen que la medida pueda desencadenar una carrera armamentista justo cuando las naciones centroamericanas se esfuerzan por aplicar el plan de paz de Esquipulas II, funcionarios estadounidenses dijeron que la entrega de los dos primeros cazas era parte de un plan de rutina.

Una vocera del Pentagono dijo que la operacion no estaba influenciada por el discurso del fin de semana del ministro de Defensa nicaraguense, Humberto Ortega, en el que anuncio un plan a largo plazo para aumentar las fuerzas de su pais.

Es parte de un plan de rutina. Los dos hechos no estan vinculados, dijo a Reuter Nancy Lalunas, que tiene el rango de capitan de la marina.

Honduras, que recibira los otros 10 aparatos antes de abril de 1989, dice que necesita una docena de ellos --por un costo cercano a los 75 millones de dolares-- para mantener su tradicional superioridad aerea en America central.

DESCONCIERTO POR RETORNO DE GARY HART

GARY HART

WASHINGTON - Gary Hart, un ex-senador democrata por el estado de Colorado, prematuramente descalificado de la carrera presidencial por el escandalo que protagonizara con una modelo publicitaria, volvio a desconcertar ayer a sus partidarios y competidores anunciando que ha decidido volver a postularse para la presidencia de los Estados Unidos en 1988.

"Tengo la intencion de reanudar la campaña electoral y permitir que sean los electores quienes decidan", dijo ayer Hart, en la escalinata de la legislatura de New Hampshire, mientras su esposa, Lee, permanecia de pie a su lado.

"Volver a la contienda electoral es una de las resoluciones mas dificiles que tomado en mi vida. Y creanme que no es es una decision apresurada", afirmo, agregando que su familia comprendia cabalmente lo que tendra que afrontar en el futuro inmediato. Una vez mas su vida intima volvera a ser motivo del escrutinio de los medios y de los agentes de prensa de sus rivales.

Hart era uno de los candidatos democratas mas favorecidos por las encuestas de opinion, cuando lanzo su precandidatura a principios de abril pasado, pero el 8 de mayo se vio obligado a renunciar a ella luego de que el diario Miami Herald revelara que habia pasado una noche a solas en su residencia de Washington con la modelo publicitaria Donna Rice.

Hart manifesto ayer a los periodistas que llevara su campaña a todos los estados donde pueda ser incluido en las boletas de las elecciones primarias, aunque manifesto que desconocia el impacto que su candidatura pudiera tener, sin una organizacion nacional ni fondos para organizar la campaña. "Sera interesante ver que pasa, dijo por todo comentario a este respecto.

VEREDICTO CONTRA 458 PRESUNTOS MAFIOSOS

PALERMO, Sicilia, dic 15 (Reuter) - El mayor juicio contra la Mafia que se haya realizado jamas en Italia debe culminar hoy, miercoles, con el veredicto contra 458 presuntos delincuentes, dijeron ayer fuentes judiciales.

Por informaciones previas se penso que el jurado de seis hombres y los dos jueces podrian producir su veredicto ayer, pero las fuentes manifestaron que ahora se lo espera para esta noche.

El jurado estuvo encerrado en un tribunal fortificado especialmente, cerca de la carcel de Palermo, durante casi cinco semanas, para evaluar un enorme caudal de evidencias aportadas durante el juicio de 22 meses.

El tribunal, que fue fortificado para garantizar la seguridad durante el primer juicio que se le hace a la Mafia en su propio centro nervioso, cuenta con minidepartamentos en los que estuvieron alojados los jurados.

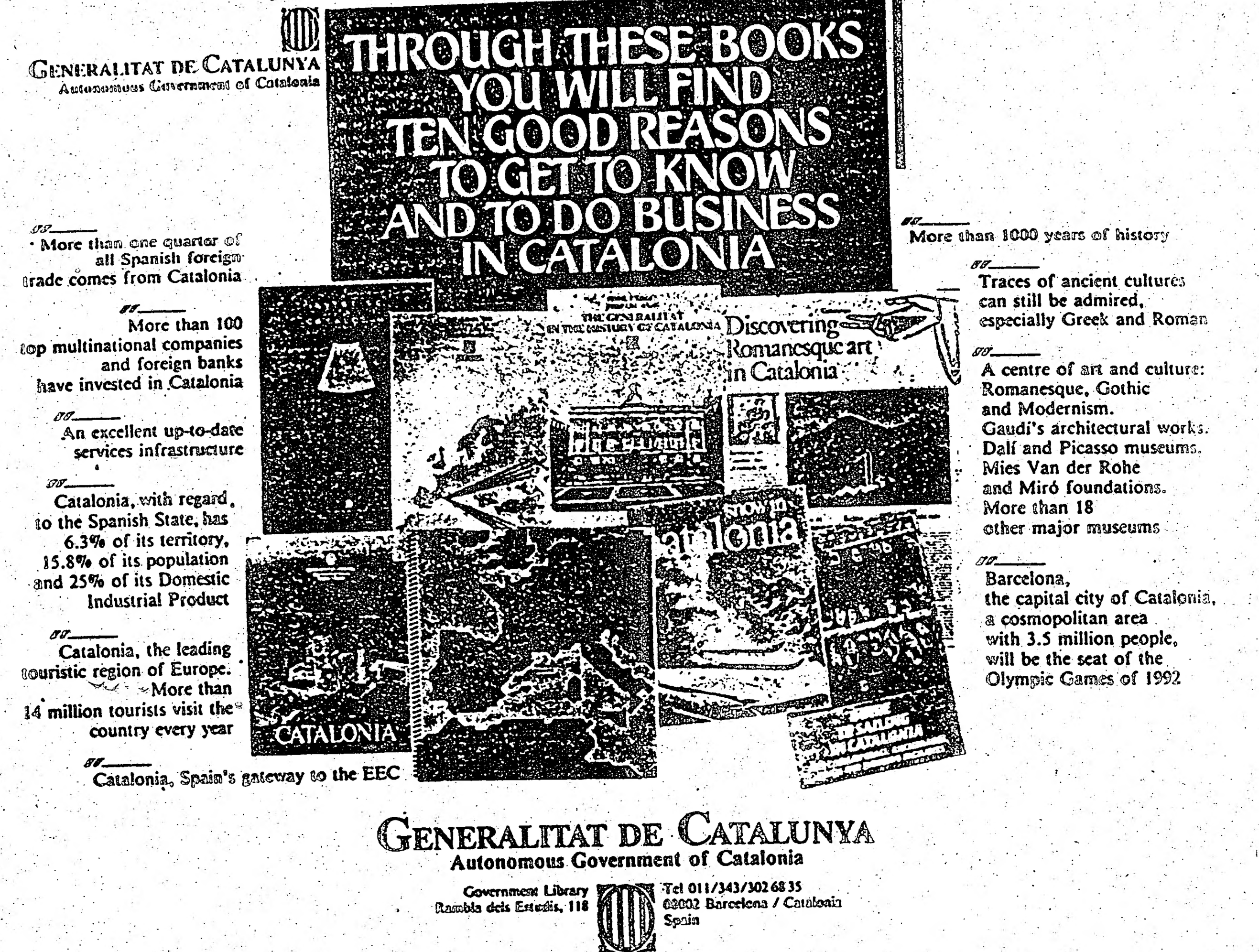

NUEVA YORK - Como parte de una nueva campaña para promover las inversiones Norteamericanas en CATALUÑA, la Generalitat de Catalunya (el gobierno autónomo regional) publicó ayer tres páginas de publicidad en el diario The New York Times sobre las ventajas ofrecidas allí a los inversionistas y empresarios. También les ofreció estos folletos informativos, de los que destacó datos como el de que en la región se origina el 25 % del Producto Industrial Doméstico de España y que anualmente es visitada por más de 14 millones de turistas. Su capital, Barcelona, será la sede de los Juegos Olímpicos de 1992.

TRES MUERTOS EN EL SEPTIMO DIA DE DISTURBIOS EN GAZA

GAZA - El ejercito israeli mato ayer a tres manifestantes palestinos en la franja de Gaza, en el septimo dia consecutivo de disturbios.

Un vocero del ejercito dijo que dos palestinos fueron muertos en disturbios en un campo de refugiados y en un poblado. Fuentes de las Naciones Unidas señalaron que otro palestino murio en una manifestacion en la puerta del hospital Shifa.

El saldo de los enfrentamientos entre tropas israelies y palestinos es de por lo menos 11 muertos y mas de 100 heridos desde que comenzaron las manifestaciones en la franja de Gaza y la margen occidental del Jordan el miercoles pasado.

El ministro de defensa Yitzhak Rabin dijo a la radio israeli: "Seguiremos usando todos los medios dentro de los limites de nuestras leyes para mantener la ley y el orden y combatir al terrorismo.

Washington mostro preocupacion por el uso de excesiva violencia para contener a los manifestantes.

La Liga Arabe inicio ayer una sesion de emergencia para tratar el tema de la violencia. Francia, China y las Naciones Unidas la apoyan en la condena de la politica de Israel con el casi millon y medio de palestinos que habitan la margen occidental y la franja de Gaza, zonas capturadas a Jordania y Egipto en una guerra de 1967.

HUDDERSFIELD, Inglaterra - Susan Jones empaca latas de betún para botas en la planta local de la empresa KIWI, preparándolas para su exportación a Afganistán. El EJERCITO SOVIETICO ha presentado un pedido de un millón de latas a la Kiwi para sus efectivos asignados al país Asiático (que se estiman en unos 120.000), lo que significa que las Fuerzas Armadas de Afganistán se unirán a las de Gran Bretaña, Francia y Estados Unidos en el uso del betún Británico para sus botas.

★LOS ★ ASTROS DICEN

ARIES
Del 21 de marzo al 20 de abril

Una novedad inesperada mejorará la jornada. Productividad nocturna.

TAURO
Del 21 de abril al 20 de mayo

Un día positivo, y luego del trabajo también habrán satisfacciones.

GEMINIS
Del 21 de mayo al 21 de junio

Alguien importante lo ayudará a resolver satisfactoriamente un problema de finanzas.

CANCER
Del 22 de junio al 22 de julio

La familia o el hogar causarán irritaciones, pero contará con la asistencia ajena para resolverlas.

LEO
Del 23 de julio al 22 de agosto

Avance financiero durante el día y revelaciones inesperadas durante la noche.

VIRGO
Del 23 de agosto al 22 de setiembre

Buena comunicación en la pareja. Noticias e ideas nuevas que resultarán afortunadas.

LIBRA
Del 23 de setiembre al 22 de octubre

Podrá comunicarse con el ser querido. Las acciones impulsivas podrían resultarles provechosas.

ESCORPIO
Del 23 de ocubre al 21 de noviembre

La familia lo ayudará a superar problemas domésticos o de bienes raíces. Actúe con discreción.

SAGITARIO
Del 22 de noviembre al 21 de diciembre

Los planes de actividades podrían incluir a una fiesta de gala. Viaje de fin de semana.

CAPRICORNIO
Del 22 de diciembre al 20 de enero

Su accionar discreto podría redituarle una repentina mejora en los asuntos de negocios y financieros.

ACUARIO
Del 21 de enero al 19 de febrero

Un amigo lo tienta con ideas de viaje. Su poder de comunicación será excepcional.

PISCIS
Del 20 de febrero al 20 de marzo

Dividendos sorprendentes por esfuerzos desarrollados. Podrá resolver un problema privado.

NUEVO PRESIDENTE DE LA CONFERENCIA CHILENA DE OBISPOS

SANTIAGO DE CHILE, diciembre 16 - El obispo Carlos González fue elegido ayer nuevo presidente de la Conferencia Episcopal chilena, en una designación que según fuentes eclesiásticas no producirá cambios en la linea moderada de la iglesia local.

González, de 66 años, es obispo de la sureña ciudad de Talca y su nombre nunca fue mencionado en los pronósticos que antecedieron a la reunión, iniciada el lunes.

Fuentes de la iglesia dijeron que la designación no implicará cambios en la linea moderada que ha tenido la iglesia católica chilena desde la visita del Papa Juan Pablo II, en abril.

González ha tenido escasa figuración en el acontecer político local y, a diferencia de otros prelados, no ha enfrentado mayores roces con el gobierno militar.

El anterior presidente, Bernardino Piñera, pasó a ocupar la vicepresidencia, mientras que el secretario general Sergio Contreras permaneció en su cargo, dijo un vocero de la conferencia.

Los obispos chilenos continuarán reunidos hasta el viernes.

El sábado emitirán una declaración en la que se esperan pronunciamientos en torno a la situación política local, especialmente respecto del plebiscito de sucesión presidencial que se realizaría el próximo año.

HALLAN A TRES VICTIMAS DEL AVION DEL ALIANZA LIMA

LIMA - Los cuerpos del futbolista Thomas Farfan, el arbitro Miguel Pina y otro pasajero, fueron encontrados ayer por unidades de la Marina de Guerra del Peru quienes desde hace una semana buscan los restos del avion que cayo al mar con el equipo completo del club Alianza Lima.

Con las victimas encontradas ayer, suman ya ocho los cadaveres rescatados. El piloto Edilberto Villar es el unico sobreviviente del siniestro considerado el mas tragico en la historia del futbol peruano.

Los cuerpos fueron encontrados en la zona del balneario limeño Ventanilla, donde la noche del martes 8 ocurrio el accidente del Fokker F-27.

Segun cifras oficiales el avion naval era ocupado por 37 pasajeros y cinco tripulantes, oficiales y subalternos de la Marina.

MINISTRO ITALO SE OPONE A PRESTAMO A CHILE

MILAN, Italia, diciembre 16 - El ministro del Tesoro italiano, Giulio Amato, criticó ayer el otorgamiento de préstamos a los gobiernos militares en la decada de 1970 y dijo que Italia se oponía a un crédito del Banco Mundial por 250 millones de dólares para Chile.

Amato hablaba en una reunión de empresarios con el presidente argentino Raul Alfonsín, quién dijo durante su visita de una semana a Italia que la deuda externa argentina de 54.000 millones de dólares esta paralizando el desarrollo de su país.

Amato dijo que gran parte de la deuda argentina había sido heredada de los años de gobierno militar.

"En la decada de 1970 se otorgaban créditos a regímenes que no daban garantías de que emplearían los fondos en beneficio de sus pueblos", agregó Amato.

Manifestó que el representante de Italia en el Banco Mundial había recibido instrucciones de votar en contra de un crédito de 250 millones de dólares para Chile, donde impera un regimen militar encabezado por el presidente Augusto Pinochet desde hace 14 años.

El jueves pasado, en Santiago, un funcionario del Ministerio de Finanzas dijo que el préstamo habia sido aprobado por el Banco Mundial, con la abstención de los Estados Unidos en el momento de la votación.

SANDINISTAS Y OPOSICION INTERRUMPIERON DIALOGO

MANAGUA - El dialogo entre el gobierno sandinista y la oposicion iniciado en cumplimiento de los acuerdos de paz centroamericanos, quedo suspendido ayer por divergencias sobre las propuestas opositoras para reformar la Constitucion.

Los partidos opositores legalmente reconocidos sostienen que el gobierno debe reformar la actual Constitucion, que consideran antidemocratica y dictatorial. El gobierno responde que la Constitucion fue aprobada despues de dos años de consultas con el pueblo y que por consiguiente representa la voluntad de la mayoria, y que los acuerdos firmados por los presidentes centroamericanos en Guatemala, en Agosto, no obligan a ningun pais a reformar su Constitucion.

En ningun pais de Centroamerica, excepto Nicaragua, se esta desarrollando un dialogo nacional como el que exigen los acuerdos. Y en ningun pais se esta hablando de reformar la Constitucion, dijo en conferencia de prensa, despues de la suspension del dialogo politico, el representante del gobierno, comandante Carlos Nuñez.

El gobierno, respondiendo al reclamo opositor habia propuesto dos alternativas. Una de ellas consistiria en una carta del presidente Daniel Ortega a la Asamblea Nacional remitiendo la peticion de reformas para que sus 96 diputados -61 de ellos sandinistas- la aprobaran o la rechazaran.

La otra podria ser una peticion firmada por 32 de los 35 diputados opositores. En ambos casos, dijo Nuñez, tendria que nombrarse una comision que tendria un plazo de 60 dias para emitir su dictamen.

Como la actual legislatura concluye el 21 de este mes el proyecto de reformas tendria que discutirse en las legislaturas de 1988-89 y no podrian aplicarse para las elecciones municipales y de diputados para el Parlamento Centroamericano que tendran lugar en 1988.

FASHION SHOW
A PRECIOS DE BOXING DAY
DESFILE DE MODAS
CON HERMOSAS, EXOTICAS, PRENDAS IMPORTADAS DE
PIELES Y CUEROS
A PRECIOS DE MAYORISTA

EL SAB. y DOM.
UNICAMENTE
10 a.m.- 10 p.m.
"ROTONDA HALL"
2420 DUFFERIN St.

SU SUEÑO DE NAVIDAD SE CONVERTIRA EN REALIDAD

ESCOJA DE ENTRE MAS DE 300 PRENDAS DE PIELES Y CUEROS, DIRECTAMENTE DEL FABRICANTE

• MERCADERIAS IMPORTADAS DE ARGENTINA
• MODA EUROPEA • PANTALONES Y POLLERAS EN DIVERSOS MODELOS Y COLORES EN NAPA DE PRIMERISIMA CALIDAD

°Cash °Certified Cheque VISA

¡ MINORISTAS, BIENVENIDOS !

°Cash °Certified Cheque VISA

Para sus viajes Ud. tambien prefiera a:

GUSTAVO ALVEAR
TRAVEL SERVICES
347 COLLEGE ST.
(Esquina Augusta) Oficina 303
Edificio Augusta Medical Centre
968-9060 968-9108

VISAS - PASAPORTES - PODERES
CARTAS DE INVITACION - ETC.

Miles de clientes satisfechos lo recomiendan por su buen probado servicio, economia y cotesia

Preparacion de Income Tax

diciembre de 1987

LOS ★ ...STROS ...DICEN

...RIES
... de marzo
... de abril
... novedad inesperada ...rá la jornada. Produc... nocturna.

TAURO
Del 21 de abril al 20 de mayo
...día positivo, y luego del ...o también habrán ...cciones.

...EMINIS
...21 de mayo
...1 de junio
...tén importante lo ...á a resolver satisfac...ente un problema de ...as.

CANCER
Del 22 de junio al 22 de julio
... familia o el hogar ...rán irritaciones, pero ...á con la asistencia ...para resolverlas.

...LEO
...3 de julio
...de agosto
...nce financiero durante ...ía y revelaciones ...eradas durante la

VIRGO
Del 23 de agosto al 22 de setiembre
...a comunicación en la ... Noticias e ideas ... que resultarán afor...s.

...LIBRA
...de setiembre
...2 de octubre
...á comunicarse con el ...erido. Las acciones im...as podrían resultarles ...chosas.

ESCORPIO
Del 23 de octubre al 21 de noviembre
... familia lo ayudará a ...ar problemas ...sticos o de bienes .... Actúe con discreción.

...AGITARIO
...2 de noviembre
... de diciembre
... planes de actividades ...an incluir a una fiesta de ...Viaje de fin de semana.

CAPRICORNIO
Del 22 de diciembre al 20 de enero
...accionar discreto podría ...uarle una repentina ...a en los asuntos de ...cios y financieros.

...CUARIO
...21 de enero
... de febrero
... amigo lo tienta con ... de viaje. Su poder de ...unicación será ex...ional.

PISCIS
Del 20 de febrero al 20 de marzo
...videndos sorprendentes ...esfuerzos desarrollados. ...á resolver un problema ...do.

REAGAN DICE QUE GORBACHOV PROMETIO DETENER AYUDA MILITAR A NICARAGUA

WASHINGTON, diciembre 16 - El presidente Ronald Reagan afirmó ayer que el líder soviético Mijail Gorbachov le dijo que desea que el plan de paz para Centroamérica siga adelante y prometió detener "toda la ayuda militar, especificó que podría continuar enviando algunas armas pequeñas, del tipo que emplea la policía".

Reagan estaba respondiendo a preguntas mientras se le tomaban fotos con dirigentes del congreso mientras que un desector nicaraguense dijo que el gobierno sandinista planea un masivo rearme con la asistencia de los soviéticos.

La Casa Blanca señaló el lunes que Washington expresó su preocupación a Moscu por la versión dada por el nicaraguense que defeccionó.

Reagan indicó que debatió el tema de América Central con Gorbachov durante su cumbre de tres días de la semana pasada.

"Todo lo que sé es que el me dijo que desea ir adelante con el plan de paz y que no le entregará la ayuda al gobierno sandinista", explicó el presidente.

Los países centroamericanos, incluyendo Nicaragua, respaldan un plan de paz regional adoptado en agosto en Guatemala. Estados Unidos le brinda un apoyo cauteloso aunque según funcionarios consultados éste no toma en cuenta la precupación estadounidense por el sostén del bloque comunista a Nicaragua.

La promesa de Gorbachov de poner fin a la ayuda ya había sido revelada por responsables estadounidenses, pero es la primera vez que Reagan comenta que debatió el tema con el líder soviético.

El nicaraguense que abandonó su país está siendo interrogado por funcionarios en Washington. Su versión sobre el plan del gobierno sandinista de rearmarse, adquiriendo incluso avanzados cazas soviéticos MiG-21, fue confirmada por el ministro de defensa nicraguense Humberto Ortega en un discurso pronunciado el sábado.

El lunes el Washington Post citó al hermano del ministro, el presidente Daniel Ortega diciendo en una entrevista que el rearme es una mera "propuesta" que aún no ha sido aceptada.

COSTA RICA DESCONOCE PRESUNTAS ACTIVIDADES HOSTILES CONTRA PANAMA

SAN JOSE, diciembre 16 - El gobierno costarricense dijo ayer desconocer una presunta conjura organizada desde su territorio contra Panamá, e instó al embajador panameño David Pere a formalizar las denuncias formuladas a la prensa en ese sentido.

El diplomático dijo el lunes a los periodistas que grupos de exiliados cubanos apoyados por la embajada estadounidense en Costa Rica estaban embarcados en una conjura que incluía un intento de asesinato contra el hombre fuerte panameño, general Manuel Noriega.

Pere, que ayer regresó imprevistamente a Panamá sin explicación alguna, denunció la existencia de un "gran movimiento" de armas y hombres hacia su país, y se quejó de que las autoridades costarricenses nada hacian por impedirlo.

"Nos incomoda que, teniendo conocimiento las autoridades de Costa Rica de este movimiento en su territorio, del tráfico de armas y de la movilización de hombres, no hayan procedido a decomisar el material bélico y a detener a los implicados", dijo.

Pero el ministro interino de seguridad de Costa Rica Rogelio Castro aseguró ayer que el gobierno desconocia la presunta conjura y exhortó al diplomático a formalizar su denuncia ante la Cancilleria o su despacho.

Si se logra verificar la denuncia de Pere, el Ministerio de Seguridad "despedira a los funcionarios involucrados, porque no permitiremos que desde Costa Rica se geste este tipo de acciones", agregó Castro.

El consejo de gobierno analizará hoy las denuncias, dijo el ministro interino de relaciones exteriores Carlos Rivera, que el lunes por la tarde convocó a Pere a la Cancilleria para recibir una versión directa de sus alegatos.

Las denuncias constituyen "un asunto muy delicado", dijo Rivera tras reunirse con el embajador.

Un vocero de la embajada estadounidense en San José calificó los alegatos de Pere como "absurdos y ridiculos", sin agregar otros comentarios.

El embajador panameño habia dicho tener en su poder documentos sobre los lugares por los que se movilizarian los involucrados en la conjura, asi como los nombres de sus cabecillas, entre los que mencionó al cubano-estadounidense René Corbo y a la agrupación anticastrista "Brigada 2506".

Según dijo, algunos sectores norteamericanos pretenden asesinar a Noriega "porque no ha dado su brazo a torcer" en los tratados del Canal de Panamá, suscriptos en 1977 y rechazadora, según dijo, por el Departamento de Estado.

Los acuerdos, firmados por el ex presidente Jimmy Carter y el desaparecido caudillo panameño Omar Torrijos, contemplan el reintegro total al control de Panama en 1999 del estratégico canal.

Las relaciones entre Panamá y los Estados Unidos se deterioraron sensiblemente en los últimos 12 meses al hacerse eco el gobierno norteamericano de alegatos periodísticos que involucraban a Noriega en actividades relacionadas con el tráfico de armas y narcoticos.

AVIONES ATACAN POBLADO EN EL NORTE DE NICARAGUA

MANAGUA, diciembre 16 - Dos aviones no identificados que penetraron al país desde Honduras atacaron un poblado del norte de Nicaragua sin causar daños ni víctimas, informó ayer el periódico oficial Barricada.

Agregó que los aviones violaron anoche el espacio aéreo de Nicaragua y atacaron Panali, un pequeño poblado campesino en la provincia de Nueva Segovia a unos 150 kilómetros al norte de Managua.

Fuentes del Ministerio de Defensa dijeron que los aviones intentaron destruir posiciones antiaéreas nicaraguenses cerca de Panali pero fallaron. Barricada agregó que miembros de defensa civil repelieron el ataque y los aviones retornaron a Honduras.

Las autoridades nicaraguenses creen que las naves despegaron de la base "Jamastran" construida por el ejército de los Estados Unidos en el sudoeste de Honduras.

"Este nuevo ataque... evidencia una vez más la decisión de la administración de Reagan de continuar su politica de provocaciones hacia Nicaragua", agregó Barricada.

Aviones de combate provenientes de bases militares norteamericanos bombardearon en diciembre del año pasado posiciones del ejército nicaraguense en la misma región en apoyo de rebeldes contras que combatían a los sandinistas.

IRAK ADQUIRIRA MISILES BALISTICOS A BRASIL

ESTOCOLMO, Suecia. diciembre 16 - Irak podría pronto adquirir de Brasil misiles balísticos capaces de transportar ojivas nucleares o armas químicas hásta 300 kilómetros de distancia, dijo ayer un experto en el comercio internacional de armas.

Aaron Karp, quién supervisa el comercio internacional de armas para el Instituto de Investigación Internacional de Paz de Estocolmo (SIPRI), expresó que éste era sólo un desarrollo alarmante en la expansión de la tecnologia de misiles balisticos a naciones del Tercer Mundo.

Entre otras naciones que desarrollan o adquieren armas balisticas figuran Argentina, Irán, Libia, Siria y Paquistán, dijo Karp.

"El proyecto de misil brasileño SS-300 parece ser financiado por Irak o sus partidarios. Los iraquies han sido plenamente informados sobre el nuevo misil y estarán dispuestos a comprarlo cuando esté listo en 1989 o 1990", dijo Karp a Reuter.

VALPARAISO ES SEDE DEL CONGRESO NACIONAL CHILENO

SANTIAGO, diciembre 16 - El gobierno militar chileno dictó ayer una ley que establece como sede del futuro Congreso Nacional la ciudad portuaria de Valparaíso, 120 kilómetros al noroeste de esta capital.

El congreso --que funcionaba en Santiago-- fue disuelto el día del golpe militar que en 1973 llevó al poder al presidente Augusto Pinochet.

En la Constitución de 1980 se fijan elecciones generales parlamentarias para dentro de tres años.

La ley aprobada no contempla los puntos relativos a la conformación del congreso.

Según la Constitución deberá haber 120 diputados y dos senadores por cada una de las trece regiones en que esta divido el país.

Pero a estos últimos se sumaran ex-presidentes de la república, jueces de corte suprema, ex-comandantes en jefe de las fuerzas armadas y al menos dos funcionarios designados por el presidente de ese entonces.

TEL.:534-0088
HISPANA
DRIVING SCHOOL
Primera Escuela de Manejo
Latina en Toronto
al Servicio de la Comunidad
733 BLOOR STREET WEST (at Christie Subway)
TORONTO - ONTARIO M6G 1L5

INDOOR SOCCER
CHILE LINDO
SABADO 19 DE DICIEMBRE DE 1987
2:00 Melinka vs E. A. Designar
2:45 Norte Sur "B" vs C. Porteño
3:30 La Limachina vs Los Chacareros
4:20 Norte Sur "A" vs Recochan Boys
5:10 Los Duendes vs Martin Grove
5:55 Los Compadres vs Chile Libre
6:50 Melinka vs Victoria de Chile
7:40 Juvenil "A" vs Juvenil "B"
QUEDA SOLAMENTE UNA VACANTE EN VETERANOS, CONTACTARSE
TELF:532-2597
LA COMISION
CHILE LINDO INDOOR SOCCER

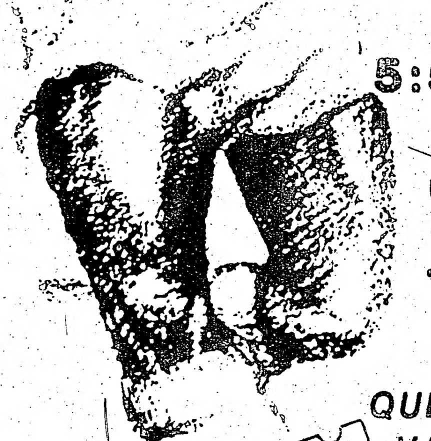

CAMPEONATO INFANTIL
COPA EL POPULAR
LOCAL: DRIFTWOOD COMMUNITY CENTRE 4401 Jane St.
SABADO 19 DE DICIEMBRE DE 1987

75-76	Chile 79	vs Uruguay	9:00
75-76	América	vs El Salvador	9:25
75-76	Christie	vs Colombia	9:55
77-78	Chile 79	vs Uruguay	10:20
77-78	S. Argentina	vs Jane y Finch	10:50
77-78	Ecuador J.	vs D. Colombia	11:15
79-80	Chile 79	vs Uruguay	11:45
79-80	S. Argentina	vs J. del Peru	12:10
79-80	Chile Lindo	vs D. Colombia	12:40
81-82	Chile 79	vs Uruguay	1:05
81-82	S. Argentina	vs L. Stalin	1:30
81-82	Christie	vs Colombia	1:50
73-74	América	vs Colo Colo	2:15
73-74	Aucas	vs Uruguay	2:45
71-74	Christie	vs Colombia	3:10

NORTHWOOD COMMUNITY CENTRE
ECUADORIAN STYLE INDOOR SOCCER LEAGUE OF TORONTO
DOMINGO 20 DE DICIEMBRE DE 1987
12:30 JUVENTUD LATINA "A" VS DECO INTERNATIONAL "B"
1:15 SELECCION ARGENTINA VS CLUB DPTVO. BOLIVIANO
2:00 CHICAS DE LA SEMANA VS EQUIPO DE ENFERMERAS
2:45 MODULAR WINDOWS VS LORD STALIN "A"
3:30 LORD STALIN "B" VS REYNOLDS DPTVO.
4:15 INDEPENDIENTE VS CIUDAD DE VINCES

LA SELECCION ALEMANA BUSCA PRIMERA VICTORIA CONTRA EL EQUIPO DE BILARDO

Por REX GOWAR

BUENOS AIRES, diciembre 16 - Argentina, actual campeón mundial de fútbol, se medirá hoy con Alemania Federal en un partido amistoso que se jugará aquí y en el cual los visitantes intentarán derrotar por primera vez a un equipo del entrenador Carlos Salvador Bilardo.

El encuentro a jugarse en el estadio del club Velez Sarsfield y que se iniciará a las 18:00 hora local (21:00 gmt) será el tercero entre ambas naciones desde que Bilardo asumió como técnico de la selección local y Franz Beckenbauer hizo lo propio con la de su país trás una exitosa carrera como jugador.

El partidc ha sido considerado como una revancha de la final de la Copa Mundial de 1986 en México cuando Argentina se coronó campeón por segunda vez al vencer a los alemanes 3-2.

Pero Alemania Federal ya había conocido en carne propia el potencial del equipo de Bilardo durante una gira que realizó Argentina por Europa en 1984.

En un encuentro amistoso disputado el 12 de setiembre de ese año en Duesseldorf, que marcó el debut del "Kaiser" Franz como técnico de su país, Argentina se impuso 3-1.

Argentina jugó en esa oportunidad sin el astro del Mundial de México, Diego Maradona, pero el actual jugador del Napoli de Italia saldrá como capitán del campeón mundial en el que será el décimo enfrentamiento entre ambas selecciones.

Los argentinos aventajan a los alemanes con cuatro victorias contra tres, pero Alemania llega a su noveno partido del año invicto en 1987. Su última derrota fue contra Austria en Viena en octubre de 1986, cuando perdió 4-1.

Argentina, en cambio, ha sufrido un bajón y buscará la que recién sería su segunda victoria desde el triunfo de México.

Terminó en cuarto lugar en la Copa América, torneo en que fue el anfitrión en julio y en el cual sólo venció a Ecuador.

Bilardo espera enfectuar sólo dos cambios en el equipo que jugo la final de México, aunque una lesión sufrida por el volante Ricardo Giusti en un entrenamiento la semana pasada podría obligarlo a una tercera modificación si el jugador no se recupera a tiempo.

Pero Bilardo dijo que si se trataba de un amistoso no incluiría a Jorge Valdano y Jorge Burruchaga que hace poco tiempo se recuperaron de una hepatitis y una lesión respectivamente.

Lesiones y la negativa de clubes italianos y franceses a ceder a varias estrellas significó que Beckenbauer, que como jugador fue capitán de Alemania cuando logró el título mundial de local en 1974, pudo traer a sólo dos veteranos de la final de la Copa del Mundo del año pasado, los volantes Lothar Matthaeus y Andreas Brehme del club Bayern Munich.

Pero Bilardo señaló que Alemania, que empató 1-1 con Brasil en el primer encuentro de la gira el sábado en Brasilia, es siempre un rival poderoso.

Sostuvo que en el equipo de Alemania los nombres pueden cambiar pero sigue fiel a un estilo con el que conquistó dos veces la Copa Mundial.

Bilardo prevé un partido movido con mucho juego de ataque.

"Puede ser un buen partido, de ida y vuelta, con un ritmo intenso", sostuvo el entrenador.

Beckenbauer hizo varios cambios para el encuentro, incluyendo a los tres jugadores del plantel de 17 que no intervinieron en el partido contra los brasileños. Había señalado que quería darles a todos los miembros del plantel la oportunidad de jugar. "Vinimos a aprender", dijo Beckenbauer.

Las probables alineaciones para el partido que dirigirá el árbitro brasileño Arnaldo Coelho, secundado por sus compatriotas Jose Wright y Carlos Feliz como jueces de linea, son estas: Argentina - Nery Pumpido Jose Cuciuffo, Jose Luis Brown, Oscar Ruggeri y Nestor Fabbri Ricardo Giusti, Sergio Batista, Pedro Troglio y Jorge Burruchaga Jorge Valdano y Diego Maradona (capitan).

Alemania Federal - Bodo Illgner Hans Pfluegler, Matthias Herget, Juergen Kohler y Stefan Reuter Wolfgang Rolff, Lothar Matthaeus (capitan), Manfred Schwabl y Olaf Thon Frank Ordenewitz y Juergen Klinsmann.

TABLA DE POSICIONES EN LA "COPA DIARIO EL POPULAR"

1ª CATEGORIA 73-74	PJ	PG	PE	PP	GF	GC	PT
1 DEPORTIVO COLOMBIA	4	2	2	0	6	1	6
2 CHRISTIE	4	1	3	0	4	2	5
3 BARRABASES	4	1	2	1	5	3	4
4 AMERICA	3	1	2	0	2	1	4
5 AUCAS	3	1	1	1	6	3	3
6 COLO COLO	3	0	2	1	1	6	2
7 URUGUAY	3	0	0	3	1	9	0
2ª CATEGORIA 75-76							
1 AMERICA	3	3	0	0	12	1	6
2 CHRISTIE	4	2	0	2	7	5	4
3 ASOCIACION PERUANO CANADIENSE	4	1	2	1	2	4	4
4 ATLETICO EL SALVADOR	3	1	1	1	5	7	3
5 DEPORTIVO COLOMBIA	4	0	3	1	5	10	3
6 CHILE 79	3	1	0	2	5	7	2
7 URUGUAY	3	0	2	1	2	5	2
3ª CATEGORIA 77-78							
1 URUGUAY	3	2	1	0	4	2	5
2 SELECCION ARGENTINA	3	2	0	1	2	1	4
3 ECUADOR JUNIORS	4	2	0	2	4	4	4
4 DEPORTIVO COLOMBIA	4	1	2	1	3	3	4
4 BARRABASES	4	1	2	1	3	3	4
6 CHILE 79	3	1	1	1	6	8	3
7 JANE Y FINCH	3	0	0	3	3	10	0
4ª CATEGORIA 79-80							
1 DEPORTIVO COLOMBIA	4	3	1	0	5	2	7
2 SELECCION ARGENTINA	3	1	2	0	4	1	4
3 JUVENTUS DEL PERU	3	2	0	1	4	2	4
4 CHILE 79	3	1	1	1	5	2	3
5 URUGUAY	3	1	1	1	1	1	3
6 CHILE LINDO	4	1	1	2	3	4	3
7 BARRABASES	4	0	0	4	0	10	0
5ª CATEGORIA 81-82							
1 JUVENTUD LATINA	4	3	0	1	9	4	6
2 LORD STALIN	3	3	0	0	6	2	6
3 CHILE 79	3	2	0	1	7	1	4
4 SELECCION ARGENTINA	3	1	1	1	6	4	3
5 URUGUAY	3	0	2	0	0	1	2
6 DEPORTIVO COLOMBIA	4	0	2	2	2	6	2
7 CHRISTIE	4	0	1	3	0	11	1

GOLEADORES

1ª categoria 73-74
Ivan Novillo de Barrabases con 3 goles.

2ª categoria 75-76
Carlton Chambers de América con 7 goles.

3ª categoria 77-78
Yul Lander de Ecuador Juniors con 5 goles

4ª categoria 79-80
Malven Omari y Darren Nicholson de Chile 79, Jackson Alvarez de Selección Argentina y Michel Fernández de Deportivo Colombia con 2 goles cada uno.

5ª categoria 81-82
Manuel Corona de Selección Argentina con 5 goles

COMENZAMOS LA VENTA PARA LAS FIESTAS VENIDERAS

EDUARDO Y MIGUEL DIAZ
Propietarios.
Saludan muy cordialmente a toda la colectividad hispana. Agradeciendo la colaboración que permitió durante 1987 que nuestros productos fueran los preferidos de todos Ustedes.
¡ PEDIDOS PARA FIN DE SEMANA HASTA EL DIA 21 DE DICIEMBRE !

A partir de esta fecha recibiremos pedidos diarios por el periodo de Navidad y Año Nuevo.
LECHON AL HORNO
POLLOS AL HORNO
Pan Dulce, empanadas rellenas, tortas a pedido para toda ocación, postres de todo tipo. Sandwiches de miga.

FACTURAS Y PRODUCTOS SUDAMERICANOS EN GRAL
REPARTO A DOMICILIO GRATIS
SIDRA, TURRONES DE ARGENTINA Y URUGUAY, PAN DULCE DE LA CASA Y TODA LA VARIEDAD EN PAN DULCE PANETONES ITALIANOS

Diaz Bakery & Delicatessen
533 Wilson Heights.
630-9216

CLUB SOCIAL DEPORTIVO CULTURAL
BARCELONA S.C.
FUNDADO EL 9 DE OCTUBRE DE 1.975
P.O. BOX 2154, STATION "C", DOWNSVIEW M3N 2S9 ONT.

INVITA A LA COMUNIDAD HISPANA EN GENERAL A SU
GRAN BAILE
EN HONOR DE SU PRINCESITA DE NAVIDAD
DAYANA 1
SABADO 19 DE DICIEMBRE
LOCAL: YORKWOODS GATE.
7 PM. A 2 AM.
COMMUNITY CENTRE
20 YORKWOODSY
JANE ST.
2 BLOQUES AL SUR DE FINCH.

CON LA ANIMACION DE LA DISCOTECA DE GABRIEL PEÑA Y SU DISCOTECA QUISQUEYA
DONACION $5.00

Pepe Jewellery
Telephone: 537-0678
Jose Trujillo
"REALIZAMOS TODA CLASE DE MODELOS CON SU ORO"
RELOJES DISTINGUIDOS PARA EL BUEN VESTIR
660½ Bloor St. West at Manning Ave. Toronto, Ont. M6G 1K9

Yolocamba i-ta
EN CONCIERTO
EL SALVADOR

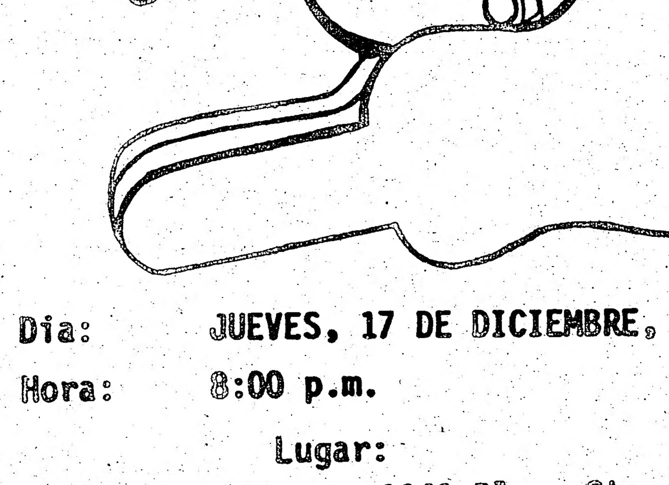

Dia: JUEVES, 17 DE DICIEMBRE, 1987
Hora: 8:00 p.m.
Lugar:
Bloor Collegiate - 1141 Bloor Street W.
(½ cuadra al oeste de la estacion de Dufferin)
Precio: $7.00 con anticipacion
$8.00 en la puerta
Organizado por:
AMERCT
A.R.M. - Action for Refugee Men
N.E.W. - New Experiences for Refugee Women

EL POPULAR EN LA DISPUTA DE LA COP

En la gráfica algunas de las geishas designadas a la delegación uruguaya procedente de Toronto para presenciar la final de la Copa Toyota Intercontinental en Tokio (Japón). Foto Casal.

La ceremonia previa al cotejo, final de la Copa Toyota Intercontinental, que hasta ese momento había estado en manos de suramericanos, salvo en una ocasión, y que a

pesar del m
notoriedad
sus especta

Exclusivo para EL POPULAR por Raúl Casal.

Un día antes del cotejo entre Peñarol y Oporto, nuestro enviado especial tuvo la oportunidad de conversar con el director técnico de Peñarol, Oscar Tabárez, varias preguntas y respuestas aún tienen validez después de finalizado el partido.

R.C. ¿Alguna venta futura de Peñarol para el exterior?

O.T. Bueno ya se concretó la de Diego Aguirre, el mismo día, a la salida de Montevideo se firmó el contrato con el Olimpiakos de Grecia, por una suma para Peñarol de 500.000 dólares libres y una suma que no la sé en detalle para el futbolista, en todo caso muy buena.

R. C. ¿ A que debe el Uruguay que siendo tan chiquito salgan tantos jugadores todos los años. Que es en tu opinión lo que llevamos en la sangre?.

O.T.-Yo creo que es un tema muy largo para debatir y que debería estar en manos de especialistas, de sociólogos para abajo, y todos los que quieran dar su opinión científica de este asunto. Yo lo único que esbozaría es que creo que el uruguayo, y no sólo el futbolista, en el 90 por ciento de los casos, *se cria en las* dificultades y eso hace que permanentemente esté acostumbrado a enfrentarlas. sucede en Suramér sucede, n cuanto a bolistas poca can que tene taza d vegetativ nuestra *una pob* siguen sa

HOLANDA FRENTE A JUVENIL SELECCIONADO GRIEGO

ATENAS, diciembre 16 - Grecia alineará a un equipo de juveniles contra Holanda hoy por el grupo cinco de las eliminatorias de la Copa Europea de las Naciones en protesta contra una decisión de la Unión Europea de Futbol (UEFA) de hacer jugar nuevamente el cotejo de los holandeses contra Chipre, dijeron autoridades futbolísticas locales.

"Decidimos que el partido se juegue fuera de Atenas con el seleccionado juvenil de modo de minar especificamente al encuentro y no al futbol institucional", declaró telefónicamente a Reuter desde Rhodes Panayiotis Alamaras, dirigente de la federación griega de fútbol.

La federación indicó que sería permitida la presencia de espectadores y la cobertura periodística.

The Travel Depot Inc.
4959 Dundas St.W. Islington, Ont.
1593 Wilson Ave Ste 202 Downsview, Ont.
241-5201
BUENOS AIRES - MENDOZA - MONTEVIDEO
DESDE 1.318 DOLARES

SANTIAGO	desde	1.218.00
ECUADOR	desde	840.00
REP.DOMINIC.	desde	340.00
COLOMBIA	desde	420.00
MEXICO	desde	390.00

IATA "ALGO MAS QUE VIAJAR"

NAVIDAD EN COLOMBA BAKERY
ES TODO EL AÑO
1174 DE BLOOR ST. W.
COLOMBA BAKERY. 1174 Bloor St. W. Tel. 535-9857
Barone Coffee Importadores y Exportadores LTDA. Café por Excelencia
FESTEJEMOS JUNTOS LAS FIESTAS CON COLOMBA BAKERY Y CAFE BARONE, El Café Por Excelencia.
Además del tradicional PANE CALABRESE, REGULAR Y COTTOMATTONE, les Brindamos:
° EMPANADAS ARGENTINAS
° POLLOS DESHUESADOS AL CHAMPIGNON
° TODO TIPO DE CARNES ASADAS Y AL HORNO
° POSTRE SEMIFREDO "COLOMBA"
° LA LINEA DE LAS MAS EXQUISITAS MASAS FINAS
CAFE BARONE, El Café Por Excelencia: Bolsas de 300 gr., 1.99 dólar , Bolsas de 2 libras, 9.50 dólares.
Y también para estas fiestas, SERVICIO ESPECIAL DE BUFFET, con un menú adecuado para cada acontecimiento.
Nuestro Lema: "Vender Productos de la Mejor Calidad a Nuestros Clientes".
° HAGA SU PEDIDO CON TIEMPO, LLAMANDO AL 535-9857.

BARRABASES C.D.S.C.
CLUB DPVO. SOCIAL CULTURAL FUNDADO EL 3 DE NOV. 1980 TORONTO - CANADA
SABADO 19, DIC. 1987. SABADO 19, DIC. 1987.
8º CAMPEONATO INDOOR SOCCER 87-88

HORA	LOCAL	VISITA	CATEGORIA
4.10	CHILE 79 B	VS BARRABASES B	VETERANOS
4.57	COPIHUES R.	VS CUSCATLAN	ADULTOS B
5.44	BRADLEY	VS CUSCATLAN	ADULTOS A
6.31	COLO COLO	VS CHILE 79 A	VETERANOS
7.18	CHILE 79	VS D. GALICIA	ADULTOS B
8.05	CHILE 79	VS COLO COLO	ADULTOS A
8.52	COPIHUES R.	VS BARRABASES	ADULTOS A
9.39	COPIHUES R.	VS COMMANDER	VETERANOS
10.26	EL SALVADOR	VS CRUZ AZUL	ADULTOS B

LIBRES: C.D. MAYAS, C. D. EL SALVADOR ADULTOS A
COLO COLO, BARRABASES ADULTOS B
BARRABASES, ORENDA VETERANOS

Diaz Bakery & Delicatessen 533 Wilson Heights. 630-9216

TORONTO EXPORT
¡ATENCION! NO SE PIERDA EL DERECHO A SU MENAJE
VISITENOS
COMPRE SUS ELECTRODOMESTICOS AQUI Y RECIBALOS EN BOGOTA MEDELLIN CALI.
PRECIOS DE EXPORTACION
SOMOS DISTRIBUIDORES DE : SONY, GENERAL ELECTRIC, WHIRLPOOL.
DESPACHAMOS VIA AEREA ENCOMIENDAS, EQUIPAJES, CONTAINERS, Y SE LOS ENTREGAMOS EN MEDELLIN EN SU PROPIA CASA
8481 KEELE ST. UNIT 15
TEL. 738-8639
ABIERTO DE LUNES A VIERNES DE 9 A 5 PM. Y SABADO DE 9 A 3 PM.

E LA COPA INTERCONTINENTAL EN TOKIO

cotejo, final de la Copa al, que hasta ese do en manos de una ocasión, y que a pesar del mal tiempo reinante alcanzó el brillo y notoriedad que los anfitriones suelen darle a sus espectáculos. Foto Raúl Casal.

Se defendió bien y con bastantes hombres la defensa portuguesa de los ataques de Peñarol. También se puede notar lo desastroso de la cancha por la nieve caída durante el partido final de la Copa Toyota Intercontinental. Foto exclusiva para EL POPULAR de Raúl Casal.

a muy largo para atir y que debería estar manos de especialistas, sociólogos para abajo, y s los que quieran dar su ión científica de este nto. Yo lo único que zaría es que creo que el guayo, y no sólo el futsta, en el 90 por ciento os casos, *se cría en las* cultades y eso hace que manentemente esté stumbrado a enfrentarlas, (acota Casal: esto sucede en otras naciones de Suramérica también), sucede, no lo negamos, en cuanto a la aparición de futbolistas es ilógico con la poca cantidad de población que tenemos, con la poca taza de crecimiento vegetativo, con la edad de nuestra población, que es una población envejecida, siguen saliendo futbolistas.

Ahora me adelanto a decir que lo único que tiene el fútbol uruguayo son los futbolistas, porque en organización, si hay un campeonato del mundo, entramos últimos, y hay gente que dice que el día que nos organicemos vamos a perder, y yo me resisto un poco a eso, primero me gustariá ver un fútbol con todos estos buenos futbolistas y un mínimo de organización, y despues si no le ganamos a nadie, yo me rectificaría.

Creo que el esfuerzo que hace el futbolista desde que se crea en divisiones inferiores, tu sabes lo que es allá, vestuarios sin vidrios, juegan con frío, las canchas que son malas, todo eso le da una formación especial, le da una coraza que después aflora en momentos difíciles y asombra un poco al mundo.

Yo creo que todo eso que hace el futbolista, debe estar respaldado por una organización mínima que nosotros no tenemos, no depende de los entrenadores ni del futbolista, depende de otros cuadros, de la organización del fútbol, de los dirigentes, pero creo no se puede dilatar más eso, porque el fútbol uruguayo tiene mucho respeto en el exterior y los que tenemos la oportunidad de salir, captamos y comprendemos muchas cosas que no pueden comprender los que nunca han salido y sólo ven las cosas desde adentro, todo debe estar dirigido a afianzar la imagen del fútbol del Uruguay, y del Uruguay como pais a través de su deporte en el exterior.

CASAL.- Tabárez, ha sido un placer, un gusto conversar contigo y te agradezco a nombre de los lectores de El Popular, la nota para el periódico.

Nota de la redacción.

Casal nos ha entregado más material, el cual será publicado en ediciones posteriores.

C.D.S.C. CHILE LINDO

"CENA Y BAILE DE AÑO NUEVO"

Invitamos a todos los socios y simpatizantes a pasar nuestra alegre Noche de Año Nuevo.

MENU: Entrada de Mariscos
Plato de fondo: Asado c/ensalada surtida
Postre: Durazno c/crema
1 Botella de vino (por pareja)
Bebidas (para los niños)

VALOR DE LA ENTRADA:
Socios: 25 dólares
No Socios: 35 dólares
Niños: 10 dólares (menores de 12 años)

INSCRIBIRSE A LOS NUMEROS
532-2597 367-2573
Ultimo día para pagar: DICIEMBRE 20
(en la sede del club, 1764 St. Clair Ave. W.)

LA CENA SERA SERVIDA ENTRE:
8 PM. A 10 PM.
"CUPO LIMITADO"

INVITAMOS AL GRAN BAILE
ESTE SABADO 19
EN LA SEDE DEL CLUB
desde 8 PM a 1 AM

JOHN TAYLOR, C.L.U.
SEGUROS
VIDA AUTOMOTORES CASA R.R.S.P.
PENSIONES DE ENFERMEDAD
Y JUBILACIONES
Llámenos Hablamos español
le daremos su cotización inmediata
28 Ranwood Drive
Weston, Ont. M9N 3G1 247-3861

MARISEL'S
Bakery & Delicatessen
PASTAS CASERAS • RAVIOLES • PAN SANDWICHES DE MIGA • PASTELES • MASA FINAS • TORTAS DE CUMPLEANOS • SERVICIO DE LUNCH • LECHON
SALON DE FIESTA PARA TODA OCASION
2708 JANE STREET (North of Sheppard) TEL: 745-7477

ON!
DERECHO
AJE
OS
S
TICOS
S EN
CALI.
ACION
E:
IC,

FUTBOL HISPANO DE TORONTO CONSTERNADO

En la mayoria de los torneos de indoor soccer que organizan entidades de nuestra comunidad, se rindió en el último fin de semana, un minuto de silencio en homenaje postumo a la memoria del plantel de jugadores, comando técnico y auxiliar del Club Alianza Lima del Perú, que perecieron en el falta accidente aereo que sigue conmocionado al fútbol mundial.

En Toronto, residen numerosos jugadores peruanos que han militado en años anteriores en equipos profesionales del Perú. Varios de los ex-futbolistas rentado, han tenido una vinculación directa con jugadores y el entrenador Marcos Calderón, victimas en el accidente ocurrido el martes pasado en horas de la noche.

La terrible noticia ha calado muy profundamente en estas personas quienes conocieron, y nos brindaron su testimonios acerca de los jugadores peruanos muertos, la mayoria de ellos, no eran conocidos internacionalmente, y la muerte sorprendio a estos jóvenes cuando estaban en camino a su consagración definitiva.

Alianza Lima, actualmente es el equipo décano del fútbol profesional peruano. Un grupo de trabajadores fundaron esta entidad en 1901, en el ahora populoso distrito de La Victoria, muy cercano al centro de la capital peruana.

En su permanencia en fútbol rentado profesional iniciado en el Perú, a comienzos de la década del 50 y antes del mismo, Alianza, se constituyo en el equipo de las masas populares peruanas. Diriamos con una similitud comparado en otros paises, como el Boca o River en Argentina. Colo Colo en Chile, Barcelona en Ecuador o Peñarol en Uruguay, por brindar sólo un ejemplo de lo que es en el Perú, el Alianza Lima.

Por otra parte Alianza, es el equipo que más titulos ha ganado en fútbol peruano de primera división. Aunque tuvo la desdicha de militar en una sola ocasión en segunda división por la década del 30.

A parte del accidente, una de los hechos más tristes, es la situación económica en que han quedado la mayoria de las familias de los futbolistas muertos. Los futbolistas aliancistas en realidad constituian el sustento principal en sus familias, en su mayoria de precaria situación económica.

Para el colmo de los males, quizás el avión militar en que sucedio la desgracia, no cuenta con ninguna clase de seguro por muerte. En vista que no es ninguna entidad comercial aerea.

Como en otros paises del mundo, los futbolistas peruanos provienen de familias humildes, que en base a su talento, luego adquieren una posición economica holgada y fama. En un caso imprevisto como el sucedido con el Alianza Lima, se espera que todos los clubes, hinchas y comercios colaboren con su granito de arena en esta cruzada en favor de las familias de los deportistas fallecidos.

En Toronto, algunas entidades se vienen movilizando para lograr fondos que vayan directamente en engrosar el fondo en beneficio de los deudos de los futbolistas desaparecidos.

Francisco Ponce, ex-golero titular del Club Alianza Lima del Perú y actualmente presidente del equipo filial aliancista en Toronto. Desde un primer momento se puso en contacto telefónico con los directivos del club peruano que han organizado la colecta benefica en Lima, Perú.

Su ayuda económica puede girarla mediante un "money orden" con la orden "PRO DEUDOS DEL CLUB ALIANZA LIMA" y dirigidas a las siguientes direcciones en Toronto: 46 Rusholme Rd. M6J-3H4, domicilio del señor Francisco Ponce. Asi mismo existe otra dirección: 326 Harbord St. M6G-1H1, dirección del árbitro peruano señor Walter Chatter.

Todos los "money orden" recibidos en ambas direcciones serán enviados a la brevedad al fondo de los deudos.

Por otra parte la comunidad peruana residente en Nueva York y otras ciudades de la Unión Américana, estan organizando una telemaraton en Estados Unidos, con el mismo fin.

Las personas o entidades que deseen enviar sus colaboraciones directamente a Lima, Perú, pueden hacerlo a través de un "money orden" a la agencia principal del Banco Continental del Perú, bajo la cuenta número: 888-8-888888. Pueden dirigirlo a la sede del club Alianza Lima con la dirección: Jirón Abtao 820, La Victoria, Lima-Perú.

El equipo del Alianza en 1984. En la gráfica aparece Carlos Alfonso Lazón (cuarto de los inclinados de izq. a der.). En la parte de los que están parados se encuentran: Jaime Duarte, Pedro Casanova (fallecido), José Velásquez, Tomás Farfán, (fallecido), Roberto Rojas y el golero González Ganoza (fallecido).

"Don Agustin Merino, presidente del Alianza, ha solicitado que no envien ni cheques personales o dinero en efectivo. El dirigente del Alianza, también a pedido que no realicen fiestas en beneficio, por tratarse de un duelo muy lamentable", nos expresó Francisco Ponce.

"MARCOS CALDERON ME DESCUBRIO": CARLOS ORTIZ

Marcos Calderón, el entrenador que pereció en el fatal accidente del plantel aliancista, era la persona más conocida internacionalmente. Durante su paso por el Barcelona de Ecuador, Marcos, dejó una buena imagen de sus conocimientos.

Especialmente descubrió nuevos valores en el equipo idolo guayaquileño. Carlos "Pana" Ortiz, fue uno de los jugadores, descubiertos por el fallecido entrenador peruano.

"El Profesor Calderón, fue el entrenador que me vinculó al Barcelona en 1978. Siempre lo recordaré como un técnico capacitado, y también por brindarme la oportunidad de jugar en el equipo titular del Barcelona. Así mismo otros jugadores como Galo Vásquez, Emeterio Vera, Joel Villasis y otros jugadores que recién se iniciaban en el fútbol profesional de Ecuador, le deben la oportunidad al señor Calderón", nos comentaba el "Pana".

Parece que darles a los jugadores jóvenes la oportunidad para que se muestren, era una de las virtudes del Profesor Calderón, tal como ha sucedido con los muchachos jóvenes del Alianza Lima.

"Lamentablemente este accidente nos entristece a todos los futbolistas y ha sido una gran pérdida para el Perú", agregó.

Finalmente el jugador ecuatoriano, nos expresó que jugó por el Barcelona contra el Alianza, en varias ocasiones: "Al único que conocía del equipo aliancista actual, era al golero González Ganoza", nos dijo el "Pana" Ortiz, en tono muy triste.

Francisco Ponce, del Alianza de Toronto que viene organizando una misa en memoria de los jugadores fallecidos. La misa será celebrada por el sacerdote Jorge Marín, este sábado a partir de las 8 de la noche en la Iglesia Católica ubicada entre Dundas West y Grace. (Foto Hugo Vera Méndez).

DIMENSION 85
AM 1540 STEREO
RADIO/TV INTERNATIONAL
CHIN
MUSICA ACTUALIDAD DEPORTES
3 HORAS 3
DESDE LAS 5 P.M. LUNES A VIERNES
Desea a toda la Comunidad Hispana una Feliz Navidad y un Próspero Año Nuevo 1988.
CON: NORA ANGELICA - MARIA CRISTINA
JOSE NEGRETE - ESTEBAN VERCEL
PRODUCCION, ANIMACION Y DIRECCION: FERNANDO TOLEDO
(416)531-9991 637 COLLEGE STREET TORONTO, ONTARIO

¿NECESITA INFORMACION ACERCA DE WORKERS' COMPENSATION?
Sea Patrono o trabajador es ventajoso para Ud. el conocer de nuestros variados servicios.
LLAMENOS:
Busque nuestro número de teléfono gratuito en las páginas azules de la guía telefónica.
(Lunes a Viernes : 8.30 am – 4.30 pm)
Workers' Compensation Board
Commission des accidents du travail

POR ACCIDENTE DEL ALIANZA LIMA EN PERU

Uno de los recuerdos de Lazón con el Alianza Lima, captado en el aeropuerto de Los Angeles, cuando iban de gira a Corea del Sur en 1984. En la misma se encuentran algunos jugadores que perecieron en la tragedia del martes pasado: Casanova, Farfán, León, González Ganoza, el Doctor Orestes Suárez y el utilero Eiche.

"JUGUE CON LA MAYORIA DE LOS JUGADORES FALLECIDOS": CARLOS A. LAZON

Cuando en las primeras horas del miércoles pasado, tuvimos la desdicha, de informarle a Carlos Alfonso Lazón y a otras personas sobre el accidente, nadie otorgaba credibilidad por lo terrible del caso.

Carlos Alfonso, fue uno de los más impactados por este penoso suceso. "El Genio", hasta mediados del año 1985, estuvo jugando en el plantel del Alianza Lima.

Los Lazón, son aliancistas de cuna. Su padre don Carlos Lazón, fue uno de los grandes jugadores del Alianza en la época del famoso "rodillo negro" en la década del 50.

El juego hábil, creativo y alegre que muestra en las canchas de Toronto, Carlos Alfonso Lazón, es el prototipo del estilo aliancista; un jugador sin habilidad en dominar el balón es imposible que juegue en el Alianza, y eso lo saben bien en el Perú y en el resto del mundo.

¿Qué nos puedes decir de esta desgracia? preguntamos a "El Genio".

"Pasan los días y me resisto a creer esta terrible desgracia. Imagínate que yo jugé con la mayoría de ellos. Fueron mis compañeros de concentraciones, entrenamientos, de giras. Compartimos alegrías en los triunfos y las amarguras de las derrotas. Con todos los muchachos, formábamos un grupo humano muy unido en todos los aspectos que brinda el fútbol".

"Siento en el alma estas muertes, no solamente de los jugadores, sino también del doctor don Orestes Suárez, del señor Marcos Calderón, de los masajistas y todos en general".

Carlos, ¿entre los muertos, se encuentra algún amigo de infancia?

"El puntero Johnny Watson, era amigo del barrio en La Victoria. Inclusive jugábamos juntos desde niños. El año pasado la familia Watson, había perdido un hermano y ahora se murió él, quien mantenía su hogar, que seguramente debe haber quedado una situación difícil".

¿Cuántos años jugaste en el Alianza?

"Salí de las divisiones inferiores al equipo titular en 1977 y 78. Luego volví en 1984, precisamente cuando retorné de Toronto a Lima, y en esa época conocí a los jugadores fallecidos".

"Con el plantel, realizamos una extensa gira por Corea del Sur, Francia, Portugal, Arabia Saudita y países de sudamérica."

"Con Casanova, una promesa del fútbol peruano, compartía la habitación en los hoteles y concentraciones", se recordaba Carlos Alfonso Lazón, al borde de las lágrimas, y por respeto tuvimos que suspender la entrevista con este caballeroso futbolista.

CASA HISPANA

Y SU NUEVA GERENCIA TIENEN EL AGRADO DE PRESENTARSE A NUESTRA COMUNIDAD OFRECIENDO MUCHOS CAMBIOS Y BUEN SERVICIO

AHORA PARA TODA NUESTRA DISTINGUIDA CLIENTELA BRINDAMOS TODOS LOS ANTERIORES SERVICIOS EN

PRODUCTOS LATINOAMERICANOS, ESPAÑOLES, Y DEL CARIBE

ADEMAS DE PONERNOS A SUS ORDENES EN NUESTRO MINISUPERMARKET

ARTICULOS DE LIMPIEZA, VEGETALES FRESCOS, DISCOS, CASSETTES, LIBROS, DIARIOS Y REVISTAS.

1836 WESTON RD. AT LAWRENCE

247-1590

LUNES A SABADOS 10 AM A 9:30 PM
DOMINGOS 10 AM A 7 PM.

"MARCOS ERA UN ENTRENADOR CAPACITADO": LUIS RIDOUTT

Luis Ridoutt, entrenador peruano que ha dirigido a numerosos equipos profesionales peruanos, se encontraba muy vinculado con su colega desaparecido Marcos Calderón.

Señor Ridoutt, Usted como entrenador, brindenos una breve semblanza de Marcos Calderón.

"Marcos Calderón, era el entrenador más conocedor de la idiosincrasia del futbolista peruano. En todos los equipos que entrenó hizo brillantes campañas".

"El siempre me decía, que no perdía el tiempo en trabajar con gente inexperta, sino más bien dirigía a equipos con jugadores hechos. Su labor dió grandes resultados a nivel nacional peruano con los equipos Sporting Cristal, Universitario, Arica, Boys y Alianza".

"Sus campañas internacionales más sobresalientes, fueron cuando dirigió a la Selección Peruana, que se tituló campeón Sudamericano en 1975 y luego al clasificar a Perú para el Mundial de 1978 en Argentina".

¿Qué nos puede manifestar sobre los translados aéreos que deben hacer los equipos en el Perú?

"En realidad, son vuelos difíciles, porque ahora se juega en pequeñas ciudades de la zona andina peruana. En alguna oportunidad, cuando dirigía al equipo Juan Aurich de Chiclayo, en el avión en donde viajabamos hacia la ciudad de Huanuco, cuando se encontraba por aterrizar, sucedió algo parecido a lo ocurrido previamente en el avión en donde viajaba el Alianza. El tren de aterrizaje del avión no se abría, pero la pericia del piloto experimentado, hizo que la nave, aterrizara sin dificultad en el aeropuerto de Huanuco. Imagínese el susto que nos llevamos todo los pasajeros".

¿Qué futuro le espera al Alianza Lima?

"Todos los peruanos sabemos que el Alianza, es un verdadero semillero, toda la vida ha sacado grandes jugadores que practicamente eran base en la Selección Peruana. Ante esta desgracia, no se pueden desmoralizar los dirigentes y tiene que seguir con más ahinco. Porque del Alianza, siempre saldrán los mejores futbolistas peruanos".

Otros jugadores como Carlos González Pajuelo, César Echeandía, Luis Cruces y árbitro Walter Chatter, también estuvieron vinculados con las víctimas del Alianza Lima.

(Hugo Vera Méndez).

"ESTOY AGOBIADO": PERICO QUINTANA

Perico Quintana, entre palabras entrecortadas, nos solicitó muy amablemente que no fuera entrevistado: "Hace noches no puedo dormir, todo parece una terrible pesadilla", le alcanzamos a escuchar a Perico Quintana.

Luego se recordó que por cinco años, Marcos Calderón, fue su entrenador en el desaparecido equipo profesional peruano Defensor Arica y otros clubes en las décadas del 60 y 70.

Perico Quintana, aunque nunca jugó en el Alianza, cuenta con ese estilo picaresco, tan carasteristico del equipo en duelo.

Una de las fotos del album del entrenador Luis Ridoutt. De izq. a der. están los entrenadores peruanos: Luis Zacarías, Luis Ridoutt, Marcos Calderón, quien pereció en el accidente y Luis Roth.

---

diciembre de 1987

NADO

José Velásquez, berto Rojas y el cido).

nte del Alianza, ha personales o dinero a, también a pedido , por tratarse de un só Francisco Ponce.

za de Toronto que en memoria de los a será celebrada rín, este sábado a la Iglesia Católica Grace. (Foto Hugo

IACION
KERS'
N?
ajoso
os
LLAMENOS :
uestro número
gratuito en las
ules de la guía
telefónica..
nes a Viernes :
am – 4.30 pm)
mmission
s accidents
travail

NOTAS DEL FUTBOL LATINO

Por Hugo Vera Mendez

Vicente Argudo, ha sufrido la rotura de un ligamento de su pierna derecha. Actualmente el jugador-dirigente del Atlético Ecuador, se encuentra reposando en su domicilio. Aún es incierto el tratamiento a seguir. Ayer mientras conversabamos con Vicente, me comentaba, que en los próximos dias, los médicos decidirán si lo operan o no.

Vicente se lesionó involuntariamente mientras defendía los colores del equipo Cabrera Hermanos en el torneo del Deportivo Azuay: "Creo que hice una mala pisada y esto ocasionó esta lesión", nos declaraba el jugador al referirse a su lesión que posiblemente lo aleje de las canchas por varios meses...

A partir del Mundial del 90 en Italia, los barreras de los equipos en los tiros libres, sólo podrán estar compuestas por tres jugadores. Esta medida la ha aprobado la FIFA, para que el equipo sancionado, no sea favorecido, como ocurre actualmente, en donde se puede formar la barrera hasta con 10 jugadores...

Acción del partido entre Técnico y Santos por el Torneo del Azuay. Este evento de la "pelota pequeña y pesada" volverá a la actividad el sábado 9 de enero. (Foto Hugo Vera Méndez).

El golero Carlos Toala, se sintió muy enojado, porque no jugó en el arco de Los Piratas en el partido contra Norte Y Sur, del último sábado. El chico Piña reemplazó a Toala, y lo hizo muy bien...

Chile 79, sigue mejorando en el torneo de don Manuel. Chile 79, en realidad, ha sido uno de los equipos que ha sufrido un desmantelamiento de jugadores en los últimos años. Y todo parece ser culpa de: "Don Dinero, poderoso caballero".

Sin embargo el "Chalo" Soto, siempre se mantuvo firme desde que se inició en 1979, lo mismo se puede decir del "Maradona" Quesada, aunque en los últimos años, no jugó por el equipo por encontrarse lesionado.

Ahora en el torneo del Atlético Ecuador, ha vuelto el golero Fredy Soto, y cosa que le da confianza al plantel, lo mismo se puede decir de la inclusión del mundialista Carlos Rivas en el plantel.

Cuando muchos pensaban que Carlos estaba liquidado por los sucesos ocurridos en la NSL, durante el torneo de este año. Carlos, sorprende y está jugando con gran entusiasmo, y hasta parece fuera un chiquilín que recién comienza, y no el gran jugador profesional que ha tenido la dicha de estar en un Mundial, España 82. Vale ese espíritu...

"Hasta ahora todo está incierto en el Blizzard", me informaba Luis Lufi, delantero chileno que es uno de los pocos jugadores latinos que van quedando en el Blizzard. Y pensar que cuando el Blizzard se reinició hace menos de dos años, contabamos con 8 jugadores hispanos.

¿Quiénes tienen la culpa? nuestros jugadores, que simplemente no rindieron en un nivel profesional, o los directivos del Blizzard, que prefieren simplemente futbolistas de origen anglo-sajón...

En el Blizzad existe la corriente de contratar el próximo año, dos figuras de calibre mundial, que atraigan aficionados a sus partidos. Por otra parte, cuando jugaban los latinos, muy pocos de nuestros aficionados acudían a presenciar los partidos. Diría que solamente algunos de los familiares de los jugadores mientras jugaban en el equipo, porque cuando no pertenecieron más al Blizzard, también se alejaron de los partidos...

Este sábado, se celebrará una misa en memoria de los fallecidos en el trágico accidente del Alianza. La Misa será celebrada en la Iglesia San Juan Bautista (Dundas West y Grace) a partir de las 7:30 de la noche...

Por otra parte tanto yo como numerosos peruanos, hemos recibido las condolencias por parte de aficionados, jugadores y dirigentes de diferentes clubes de nuestra comunidad por los compatriotas peruanos muertos. Acto que agradecemos en nombre de los deudos de este falta accidente...

Pasa a la página *siguiente*.

CLUB URUGUAY
ATENCION
CLUB URUGUAY
PRESENTA
GRAN BAILE JUVENIL
VENGA A DIVERTIRSE CON NOSOTROS Y CELEBRAR LAS FIESTAS
EL SABADO 19 DICIEMBRE
DE 8 PM a 2 AM
CON LA MUSICA DE
TROPICAL SOUND
EN NUESTRA SEDE DE
2081 DUFFERIN ST.
LAURA BANQUET HALL
ENTRADA $ 4 POR ADELANTADO
$ 5 EN LA PUERTA
TEL: 658-0806

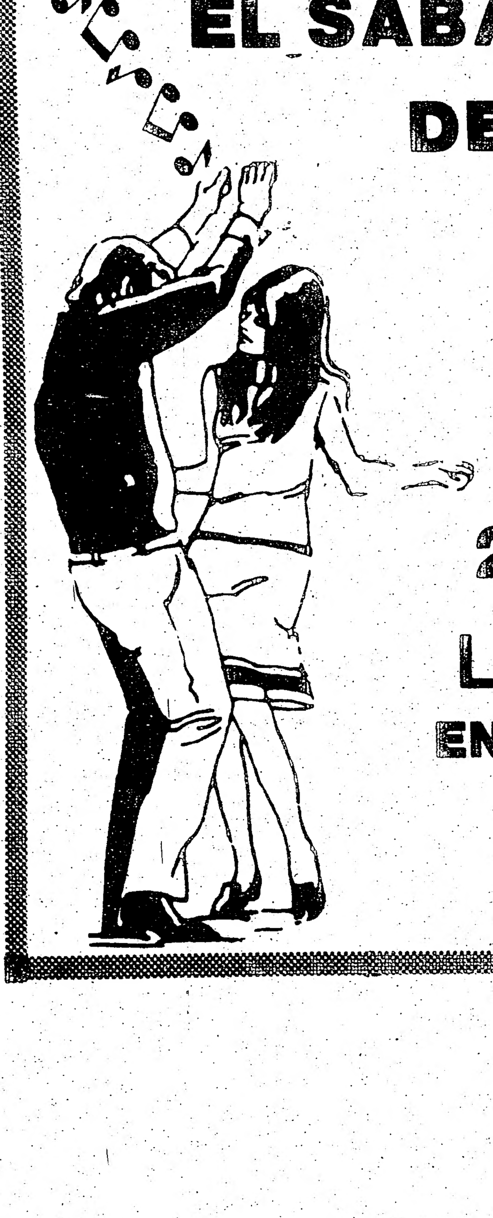

BLONDIES
DISCOTECA
ORGANIZA GRAN BAILE CON COMIDA BUFFET POR AÑO NUEVO
DICIEMBRE 31
7 pm a 4 am
CON LA DISCOTECA EL DINAMICO
INCREIBLE PERO CIERTO
LA PAREJA $ 35 CON COMIDA
POR PERSONA SOLA $ 20
NIÑOS $ 10
MENU BUFFET
ESCABECHE DE POLLO · ARROZ CON CARNE · ENSALADA RUSA · CEVICHE DE PESCADO
CHICHARRON DE CAMARONES · ENSALADA MIXTA · BOCADITOS Y OTROS · CAFE O TE
DIVIERTASE A LO GRANDE CON SU FAMILIA EN UN SITIO NUEVO Y SANO BAILANDO LAS NUEVAS MUSICAS DE SALSA CUMBIAS MERENGUES Y DISCO
DECORADO CON NUEVAS LUCES, HABRA SERPENTINAS, GORROS, PITOS, ETC.
HAGA SUS RESERVACIONES AHORA MISMO
T- 532-6716
767 Dovercourt. ESQ. BLOOR.

muy enojado, porque
en el partido contra
chico Piña reemplazó

orneo de don Manuel.
de los equipos que ha
gadores en los últimos
Don Dinero, poderoso

siempre se mantuvo
, lo mismo se puede
unque en los últimos
ncontrarse lesionado.
Ecuador, ha vuelto el
confianza al plantel,
usión del mundialista

arlos estaba liquidado
, durante el torneo de
jugando con gran en-
chiquilín que recién
fesional que ha tenido
España 82. Vale ese

n el Blizzard", me in-
o que es uno de los
edando en el Blizzard.
reinició hace menos
ugadores hispanos.
s jugadores, que sim-
profesional, o los
en simplemente fut-

nte de contratar el
alibre mundial, que
os. Por otra parte,
pocos de nuestros
s partidos. Diría que
es de los jugadores
rque cuando no per-
n se alejaron de los

a en memoria de los
el Alianza. La Misa
an Bautista (Dundas
0 de la noche...
numerosos peruanos,
parte de aficionados,
s clubes de nuestra
uanos muertos. Acto
deudos de este falta
la página siguiente.

AILE
FET
O
MICO
RTO
OMIDA
$ 20
ON CARNE
ESCADO
ALADA MIXTA
O TE
FAMILIA EN
DO LAS
BIAS MERENGUES
S, HABRA
S, ETC.
CIONES
BLOOR.

NOTAS DEL FUTBOL LATINO

Viene de la página anterior

Yamandú Balay, le viene dando gran consistencia al equipo Sur Soccer, en donde también juega el "Pata" Rivero, que está jugando muy bien.

El "talón de aquiles" del Sur Soccer, parece ser la falta de suplentes, y el sábado casi quedan empatados con la Selección Peruana, luego de ir ganando por una amplia ventaja gran parte del partido...

Tanto el "Negro" Vizueta y el "Tano" Canchelli, están sancionando con tarjetas a la menor falta posible en el Torneo del Atlético Ecuador. Algo que los organizadores están viendo con buenos ojos, porque de esta forma se eliminará automáticamente la violencia en los partidos.

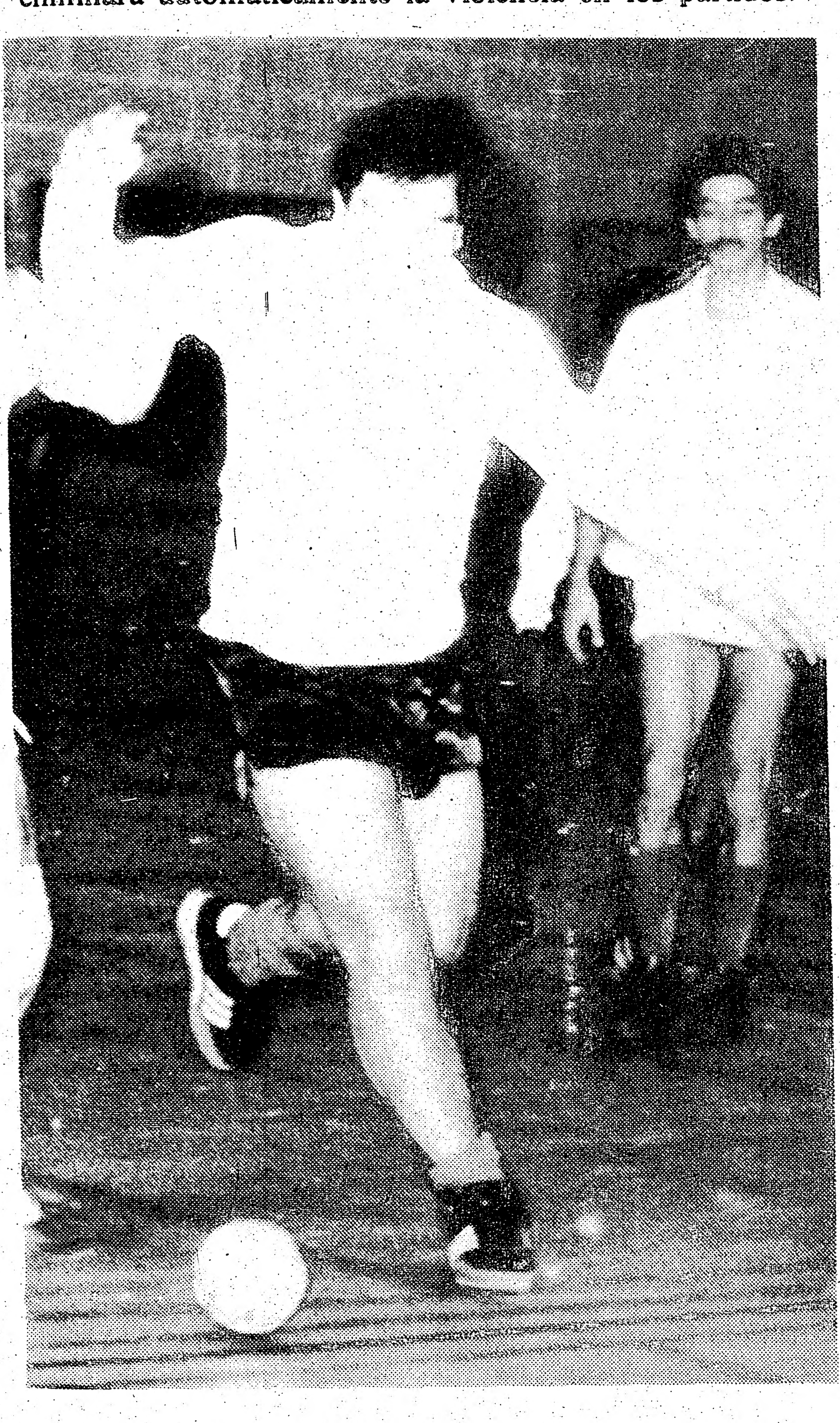

Vicente Argudo, defendiendo al equipo Cabrera Hermanos, unas semanas antes de lesionarse en el Torneo del Azuay. (Foto Hugo Vera Méndez).

A nivel mundial, la FIFA, está estudiando nuevas reglas de juego, para sancionar el juego de brusco, el mismo que es una arma de muchos jugadores para eliminar la habilidad de los talentosos...

La nieve con lluvia, caída ayer en Toronto, nos hizo recordar las condiciones en que se jugó el partido por la "Copa Toyota" entre Oporto 2 y Peñarol 1.

En realidad, la FIFA, debería tomar cartas en el asunto y suspender un partido de la importancia de un Campeonato Mundial. Especialmente porque los equipos sudamericanos van en una gran desventaja sobre los europeos.

Lógicamente por encima de todo, están los intereses comerciales de las televisoras y de la firma Toyota, auspiciadora de este evento...

"Barrabás" Vinueza y "Charolito" Palacios, sólo quisieron brindar una seria demostración de "Wrestling" y no fue ninguna pelea, lo sucedido el último domingo en el King Edward, comentaban algunos amigos de ambos.

Sin embargo don Manuel, simplemente ha aplicado el reglamento, para que tanto "Charolito" y "Barrabás", no juegen por este año y sólo tendrán el consuelo de presenciar los partidos desde las tribunas...

Rubén Pleitez, muy contento con los equipos del Cuscatlán que dirige en el torneo del Barrabases. No sería nada raro que Rubén, siga como entrenador del Cuscatlán en la temporada veraniega...

Ya se cuenta con seis selecciones afiliadas que tomarán parte del Primer Torneo de Indoor Soccer para Selecciones que se inicia de todas maneras en las primeras semanas del próximo mes de enero...

Bueno me despido, hasta mañana en el Rincón del Espectáculo...

El equipo Los Piratas, está demostrando buen poderío en el Torneo del Atlético Ecuador. Este plantel es bien equilibrado y cuenta con jugadores como Lufi, "Yiyo" Navarro, Jiménez, Navarrete, Fuenzalida, Siguencia, los goleros Piña y Toala, y el goleador Hugo Triviño. Luis Ridoutt, es el entrenador del conjunto. (Foto Hugo Vera Méndez).

AUNQUE LA NIEVE
NOS TAPE,
ENCUENTRE
EL CALOR EN
"EL SOL DE ESPAÑA"
PRODUCTOS TRADICIONALES
ESPAÑOLES Y
LATINOAMERICANOS
588 COLLEGE ST. TOR. ONT.
TEL: 537-5002

"COPA DIARIO EL POPULAR"
LAS FIGURAS DE LA SEMANA

Nombre : KRISTIAN CATALA
Edad : 10 años
Estudios : Grado 5
Club : Selección Argentina
Categoría : 77-78
Puesto : Arquero
Deportes que practica : Fútbol, natación y hockey.

Nuestra figura de la semana lleva cuatro años compitiendo en la Copa El Popular y siempre ha defendido los colores de Selección Argentina.

Es hincha de Boca Juniors de Buenos Aires y sus ídolos son Diego Armando Maradona y el arquero Nery Pumpido.

A pesar de contar solo con 10 años, Kristian ya ha ganado 2 campeonatos y el año pasado fue elegido como el mejor arquero de la Liga de Fútbol de Verano.

Dentro de sus mayores atributos en su puesto, se destaca su ubicación en el arco, los reflejos felinos y la valentía para salir. En el partido del sábado pasado en que su cuadro derrotó a Chile 79 por la cuenta mínima, Kristian se convirtió en la gran figura del partido al tapar hasta los tiros más difíciles que llegaron a su valla.

Nombre : ANDRES DIAZ
Edad : 9 años
Estudios : Grado 4
Club : Deportivo Colombia
Categoría : 77-78
Puesto : Defensa Central.
Deportes que practica : Fútbol, hockey y baseball.

Andrés lleva cuatro años defendiendo a Deportivo Colombia en el torneo infantil Copa El Popular, es hincha de Nacional de Medellín y también admira al astro argentino que actualmente triunfa en el fútbol italiano, Diego Armando Maradona.

Entre las cualidades que más sobresalen en nuestra figura de la semana, podemos citar su destreza para patear con los dos pies, su ubicación en el puesto de central atrasado que cumple a cabalidad protegiendo siempre al arquero, seguridad en el rechazo y gran entrega en cada partido.

A pesar que Andrés permaneció por un mes en el hospital el verano pasado, luego de sufrir un profundo corte en su pie izquierdo en un accidente de bicicleta; eso no ha mellado su espíritu deportivo y hoy sigue jugando con más empeño que nunca.

"PALO UNO" BOWLING

por Américo

MIERCOLES 16 DE DICIEMBRE DE 1987

El domingo pasado, en su sede, Brunswick Mississauga Bowl (Dundas y Stanfield Rd.) se disputó la décimocuarta fecha de la Liga Mixta Latino-Canadiense de Bowling "Palo Uno" con los siguientes resultados:

4 DIARIO CLARIN vs ERNESTO'S AUTO CARE 3
5 ACCORD PLANNERS vs DIARIO EL POPULAR 2
5 MARISEL BAKERY vs NATIONAL PACKING 2
4 INT'L CITY MOVING vs HOUSE OF APPEL 3
7 MOSTO PORTUGUES vs VOL AIR TRAVEL 0
5 CARN. DEL BABY BEEF vs LATIN SOUND 2
7 EL CAMINO vs MONTECASSINO PLACE 0
5 PORT CREDIT BAKERY vs SUR AUTO REPAIR 2
5 MINGO'S PLACE vs HISPANA PRINTING 2
5 ATLAS COIN MACHINE vs PASTA PLACE 2
5 THE ULTIMATE CUT vs ROSI'S BAKERY 2
5 CARN.EL GAUCHO vs PLASTMADE IND. 2
5 LIBRERIA MARJULY vs VENTURE FORD 2
5 VULCANO PRECISION vs NUESTRA GENTE 2

Un partido consiste de 3 líneas que valen 2 puntos cada uno (empate 1 punto) otorgándose 1 punto de bono al equipo con mayor total de palos con hándicap (empate 0.5 punto). El mejor resultado obtenible es de 7 por 0.

TABLA DE POSICIONES

PS	EQUIPO	PJ	PS	SS	TG
1°	NATIONAL PACKING 7	14	33	31	64
2°	HISPANA PRINTING 10*	14	37	24	61
3°	MOSTO PORTUGUES 24	14	31	30	61
4°	DIARIO CLARIN 12	14	31	26	57
5°	VENTURE FORD 13	14	35	21	56
6°	LIBRERIA MARJULY 18	14	34	22	56
7°	VULCANO PRECISION 17*	14	35	21	56
8°	ERNESTO'S AUTO CARE 8	14	32	23	55
9°	THE ULTIMATE CUT 11	14	23	31	54
10°	SUR AUTO REPAIR 25	14	30	23	53
11°	INT'L CITY MOVING 6	14	27	26	53
12°	MINGO'S PLACE 14	14	29	24	53
13°	HOUSE OF APPEL 9	14	26	26	52
14°	PLASTMADE INDUSTRIES 5	14	28	24	52
15°	EL CAMINO 19	14	28	24	52
16°	ROSI'S BAKERY 15	14	27	21	48
17°	ACCORD PLANNERS 23	14	25	22	47
18°	CARN. EL GAUCHO 1	14	30	17	47
19°	MONTECASSINO PLACE 16	14	26	18	44
20°	CARN. DEL BABY BEEF 26	14	22	22	44
21°	VOL AIR TRAVEL 20	14	32	11	43
22°	MARISEL BAKERY 4	14	22	20	42
23°	PORT CREDIT BAKERY 22	14	29	10	39
24°	LATIN SOUND 2	14	22	16	38
25°	DIARIO EL POPULAR 28	14	25	13	38
26°	THE PASTA PLACE 27	14	26	12	38
27°	ATLAS COIN MACHINE 3	14	20	16	36
28°	NUESTRA GENTE 21	14	19	14	33

(*) clasificado para play-offs

MEJOR TRIPLE FLAT

VARONES	MUJERES
635 Terry O'Hara	602 Tammy Moore
614 Jerry LeBlanc	587 Stella Gomez
612 Adrián Rubulotta	573 Marcy LeBlanc

MEJOR SINGLE FLAT

256 Miguel Saulle	231 Tammy Moore
239 J.C.Denaro	226 Gisele LeBlanc
237 Doug Seiling	225 Marcy LeBlanc

MEJOR TRIPLE CON HANDICAP

730 Juan Rubulotta	788 Tammy Moore
730 Jorge Ferrer	719 Stella Gomez
700 Carlos Divincenzo	690 Marcy LeBlanc

MEJOR SINGLE CON HANDICAP

285 Miguel Saulle	293 Tammy Moore
277 Morice Roy	272 Evelyn Baird
276 Juan Rubulotta	267 Marcy LeBlanc

MEJORES PROMEDIOS INDIVIDUALES

VARONES (AL DOMINGO PASADO)	MUJERES
185 Jerry LeBlanc	160 Marcy LeBlanc
182 Terry O'Hara	160 Gisele LeBlanc
177 Alfonso Iannazzone	160 Ylda López
175 Lorenzo Terrazzino	156 Alejandra Foti
175 Mac Canalla	155 Jenny O'Hara
171 Marcos Diaz	153 Silvia Denaro
169 Carlos Divincenzo	152 Alicia Rubulotta
168 José Ranea	151 Stella Gomez
169 Miguel Saulle	149 A. DelMonaco
168 Carlos Marin	143 Norma Rubulotta
166 Americo Scheftsik	142 Tammy Moore
165 Ray Borciaks	137 Liliana Manco
165 Horacio White	137 Marina Andrade
164 Ted Brooks	135 J.Stevenson
163 Mario Villano	132 Martha Villano

En el sorteo semanal, el "Strike Jackpot" de 150.oo fue ganado por Adrián Rubulotta, el domingo será por 50.oo. Miguel Saucedo, H.Hanke y Guillermo Garcia, ganaron respectivamente 340, 710 y 1140 ml de Ron Bacardi.

JUGADOR DE LA SEMANA PRESENTADO POR DON LEON ARGAMASILLA BACARDI

STELLA GOMEZ

Al obtener 134 palos sobre promedio en 3 lineas sin Hcp.

PROXIMA FECHA

De la linea 13 a la 40 se enfrentarán : 15-4 , 6-3 , 8-5 , 21-23, 11-9 , 27-25, 28-1 , 17-2 , 18-20, 22-19, 10-7 , 24-26, 12-13, 16-14.

BUEN BOWLING Y HASTA EL MIERCOLES !!!

ARTES MARCIALES
MASCULINO Y FEMENINO
INFANTIL:
5 AÑOS EN ADELANTE
YOONS TAEKWONDO
MARTIAL ARTS
AEROBICOS - FISICO CULTURISMO
GIMNASIA
¡¡ APROVECHE ESTA OPORTUNIDAD !!
YOON YEO - BONG
CINTURON NEGRO EN 7 mo. DAN DE TAE KWON DO
MAESTRO CON 15 AÑOS EN ESPAÑA
974 Bloor St. W. Toronto, Ont.
Tel: (416) 533-1221

C. A. ECUADOR INDOOR SOCCER

Torneo 1987- 1988

CUARTA FECHA

SABADO 19 DE DICIEMBRE DE 1987

* Todos los partidos se juegan en las tardes *

12:30	NACIONAL	VS U. CATOLICA
1:10	LORD STALIN	VS BENROOS
1:55	PIRATAS	VS A. RIOBAMBA
2:40	INDO AMERICA	VS CHILE 79
3:20	N.S. UNIDO	VS S. S. CLUB
4:05	D. TECNICO	VS CHRISTIE (CLASICO)
4:45	INTER	VS S. PERUANA
5:30	AGUILA	VS LA RONDA
6:15	J. MONTALVO	VS R. DE AMERICA
7:00	LA RONDA	VS URUGUAY
7:45	ANDES	VS U. MANABITA (VET.)

DOMINGO 20

1:00	A.P.C.	VS CHILE LIBRE
1:45	PICHINCHA	VS U. MANABITA
2:30	S. PERUANA	VS R. CHAPIN
3:10	CHRISTIE	VS U. CATOLICA (ADULTOS)
4:00	J. MONTALVO	VS EQUINOCCIAL
4:40	A. ARGENTINA	VS ANDES
5:20	URUGUAY	VS A. LIMA (ADULTOS)
6:00	COLOMBIA	VS TARQUI

Local:
KING EDWARD SCHOOL
College y Bathurst

clasificados

CANIZARES & BAGLIERI
ABOGADOS NOTARIOS

OFICINA NORTE: 636-5063
1055 WILSON AVE. SUITE 404 DOWNSVIEW

OFICINA SUR: 531-4663
905 COLLEGE ST. TERCER PISO TORONTO
LLAMENOS PARA UNA CITA CONFIDENCIAL

GARDINER SHELLEY
ABOGADO

Especialista en accidentes automovilisticos
Problemas matrimoniales
Primera entrevista gratis
2 ST. CLAIR AVE. E. SUITE 202
TELEFONO 968- 6589
TORONTO ONTARIO

JOHN J. SOMJEN
Abogado y Notario

Asuntos legales de toda clase
PROBLEMAS DE INMIGRACION
94 Cumberland St.
Suite 906
Toronto, (esq.Bloor y Bay)
T.922-8083

ABOGADO NOTARIO PUBLICO
SAUL JONAS

Edificio Médico de College y Manning
559 COLLEGE STREET Suite 305,
teléfono 961-3474

FELIX ROCCA
ABOGADO Y NOTARIO B.A.L.L.B.

ABIERTO LAS TARDES Y
LOS SABADOS

3800 STEELE AVE. W. SUITE 101
(WESTON RD. Y SIGNET)
TELEFONO 851-7747

J.NORRIS ORMSTON
Abogado y Notario

Ofrecen sus servicios a la colonia hispana

SE HABLA ESPAÑOL

Especializados en asuntos de
-Inmigración -Corte criminal y corte familiar.
739 BLOOR ST. W. TORONTO, ONT.
M6G 1L6 Tel: 535-3888

CANADA BROTHERS
MOVING & STORAGE CO. LTD.

LOW COST MOVING

SUS EXPERTOS HISPANOS EN
MUDANZAS
- 24 horas de servicio
- Mudanzas con o sin chófer
- Estimaciones gratuitas

656-3838

ADRIAN'S
APPIANCES REPAIRS
Especializado en reparaciones de:Cocinas,refrigeradoras,lavadoras ,secadoras,etc. Instalaciones eléctricas.También ofrecemos trabajos pequeños de plomeria.Llame al:653-8781.A cualquier hora.

NECESITO
Persona para cuidar 2 niños y hacer trabajo de casa, de lunes a jueves de 3:30 a 8:30 PM. Area de Finch y Bathurst. 656-5549.

ROBERTO BRIONES, o cualquiera persona que lo conozca, favor llamar a José Cabezas al 656-0321.

HISPANOS BIENVENIDOS
Pensión.Habitación limpia y buena comida,almuerzo y cena en casa de familia Italiana, llamar
Después de las 6 pm tel:651-6984. Se habla inglés e italiano.

SE RENTA
Apartamento en Keele y Finch, 2 dormitorios. 738-9140.

ARMANDO MOVING
Grandes o pequeñas en todo el Canada. Precios especiales al aeropuerto, llamar a cualquier hora a Armando al tel: 535-1876.

SE RENTAN
Cuartos amoblados y un apartamento de un cuarto. Areas de Jane y Finch - Keele y Sheppard - Jane y Sheppard. Llamar de 8-10 de dia y 10 a 12 por la noche. Sábados y domingos, todo el día. Tel.: 661-4052.

RENTO APARTAMENTO
En edificio condominio, área de Keele y Finch, 3 cuartos, 2 banos, piscina, salón para ejercicios y sauna, aire acondicionado. Telf: 299-4857.
de 6 a 10 de la noche

RENTO BASEMENT
En Scarborough, entrada independiente, 3 dormitorios, bano, cocina y elèctrodomésticos, estacionamiento y TTC a la puerta. Telf: 299-4857.
de 6 a 10 de la noche
Area de Kennedy y Sheppard

"L and J AUTO BODY"
Necesita preparador y pintor de carros. Inf.: 767-6624.

APARTAMENTOS 2 dormitorios, cocina, piscina y parking. 84.000 dólares. Jane y Steeles. Poca entrega.
JORGE MERCON - Bus.: 677-4811. Res.: 669-1206. Pager: 761-5611 (I.D. 1740)

BANQUETES
Para toda ocación preparamos banquetes o buffets desde 20 personas para arriba a precios bajos. Tenemos años de experiencia y contamos con personal calificado. Llámenos al T:947-1353.

NECESITO
Persona responsable para el cuidado de 2 niños grandes, puertas adentro. Es necesario un poco de Inglés. Llamar a los teléfonos: 781-6252, negocio - 225-2435, casa.

CLASES DE MANEJO
Instructor de manejo aprobado por el Ministerio de Gobierno.
Garantizo su licencia en corto tiempo, llame a cualquier hora.
537-5087.

NECESITO
Para Exámen Dental paciente de prótesis total y operatoria.
Las dentaduras se harán gratuitamente. Por información, llamar al 534-8550, de lunes a viernes, de 3 pm. a 7 pm.

SE RENTA CASA
Snt. Clair / Jane. 2 pisos, subterráneo terminado. Proveemos cocina, nevera, lavadora, secadora y aire acondicionado. Lista para moverse.
informes: 247-1201.

PROPIEDADES
Para compra o venta de propiedades consulte sin compromiso a:A.STRAMWASSER,hablamos español. T:922-5533,Res:469-2102.Home Life Cimerman R.E.

ELENA, Psychic lectora de palmas; avisa en todos los problemas - 40 años de experiencia. Tengo el poder de ayudarle en todos los problemas; llamar para interview: 782-2164.

SE RENTA UNA HABITACION. 653-0486

FOTOGRAFIAS
JUAN ORELLANA
246-9798

SE NECESITA
Señora para cuidar 3 niños de 4, 8 y 10 años. Casa, comida y sueldo a convenir.
LLamar al Telf.: 738-9256, después de las 7 PM.

TELEVICENTRO
Reparación técnica de TV,Stereos,Grabadoras,Videos,Radios para autos y demás artículos electrodomésticos T.654-6331.

SE NECESITAN
Trabajadores para fábrica que produce moldes de madera, para mover los materiales, y operarios de máquinas. 7.50 dólares por hora, como mínimo. Se provee trasporte. Keele y Major Mackenzie. 832-0841.

SE VENDE
Taller Chapa y Pintura, área Weston, 8000 pies cuadrados, 5 más 5 años de Lease. 25.000 dólares. Llamar al Telf.: 828-4934.

SE NECESITA
Señora para cuidar niño de 3 años, de 5 a 10 PM. A cambio, se dá apartamento gratis. Ideal para persona sola que trabaje de mañana. 634 St. Germain Ave. (Bathurst y Lawrence). Llame a Vicente: 782-5849.

SE NECESITAN
Meseros/as para turno de la tarde. Presentarse en 623 Bloor St. W., o llamar al Telf.: 533-4956.

SENDERO LUMINOSO EXTIENDE SUS ACCIONES EN EL NORTE

PIURA, Perú. diciembre 16 - Presuntos miembros de Sendero Luminoso mataron a balazos al presidente de los Fondos Económicos de Piura el Sr.Ramos, luego que éste lograra escapar ileso de la explosión de una carga de dinamita colocada debajo de su vehículo.

La policía indicó que por las características del asesinato, ocurrido el lunes, se presume que los autores integran un comando de aniquilamiento de Sendero Luminoso, el primero en actuar en Piura desde que el grupo maoísta inició su campaña en 1980.

COMUNICADOS

CLUB ALIANZA LIMA DE TORONTO

Comunica a toda la comunidad hispana esta tragedia que nos enluta a todos.

¡ Ahora es el momento de ayudar !

ALIANZA LIMA ES EL PERU, EL PERU ES ALIANZA LIMA.

Pueden mandar su Money Order pagadera a la orden de "Pro Deudos del Club Alianza Lima", enviándolas a estas direcciones:

- Sr. Francisco Ponce, 46 Rusholme Rd., M6J 3H4. Telf.: 532-6716 ó
- Sr. Walther Chatter, 326 Harbord St., M6G 1H1, Toronto. Telf.: 534-8098.

La Directiva.

EL CLUB ALIANZA LIMA

Invita a la Misa de Sufragio por las almas de los jugadores de ALIANZA LIMA del Perú, a realizarse en la Iglesia San Juan Bautista, en Dundas y Grace, este Sábado a las 7:30 pm.

LA COMISION

MEXICO ANUNCIO NUEVO PROGRAMA ANTIINFLACIONARIO

CIUDAD DE MEXICO - El gobierno mexicano anuncio ayer un paquete antiinflacionario que incluye un congelamiento temporario de precios en bienes y servicios del sector publico, y reducciones en el gasto gubernamental.

Estas medidas estan incluidas en un llamado Pacto de Solidaridad Economica firmado anoche por el presidente Miguel de la Madrid, miembros de su gabinete, y representantes de los sectores sindical, agrario y empresario de Mexico.

'Estas medidas son fuertes, amargas y dolorosas, e implican sacrificios y esfuerzos para todos, dijo ayer De la Madrid.

La adopcion del paquete economico se produjo despues que el gobierno, el sector empresario y los sindicatos acordaron un incremento salarial en dos etapas que preve un aumento inmediato del 15 por ciento y un 20 por ciento a partir del primero de enero.

A partir del primero de marzo los sueldos seran ajustados mensualmente en relacion con los precios de un grupo de productos que seran definidos en los proximos 15 dias.

Los precios, tambien desde marzo, seran modificados segun una formula basada en la tasa inflacionaria mensual. Los precios y tarifas de los bienes y servicios que produce el sector publico sufriran un primer ajuste a partir del miercoles para, segun se explico, compensar los incrementos de los ultimos meses que no fueron suficientes.

Posteriormente, los precios seran congelados durante los meses de enero y febrero. El comunicado del gobierno estimo que los incrementos que se resolvieron antes del congelamiento permitiran agregar fondos por el equivalente a un incremento del 1,4 por ciento sobre el proyectado Producto Bruto Interno (PBI) de 1988, de 3,5 por ciento. Se estima que el PBI de este año experimentara un incremento del 1,1 por ciento.

El paquete antiinflacionario tambien incluye iniciativas para reducir las partidas de gastos presupuestados para 1988, que de un 22 por ciento pasarian a un 20,5. Esto significara un recorte directo en los gastos y una reduccion en los subsidios que se consideran de importancia marginal.

Las limitaciones en los gastos determinarian un incremento en el superavit fiscal primario, que no incluye pagos de interes sobre la deuda interna, que en 1988 sera del 8,3 por ciento frente al 5,4 que se habia proyectado originalmente.

El anuncio no estipulo en que medida influira el recorte en los gastos sobre el deficit fiscal general de Mexico, proyectado entre el 17 y el 18 por ciento en 1987 frente al objetivo original de un 13,7 por ciento y presupuestado para 1988 en un 18,5 por ciento.

Las nuevas medidas no incluyeron iniciativas referidas a la politica de cambios, tras la devaluacion del lunes de un 17,4 por ciento en la tasa controlada del peso.

El comunicado puntualizo que la politica de deslizamiento de tasas, en la que el Banco de Mexico controla una gradual devaluacion diaria del peso, seguira en concordancia con las circunstancias que prevalezcan durante 1988.

OPEP AUTORIZA INCREMENTO DE PRODUCCION EN ECUADOR

QUITO - La Organizacion de Paises Exportadores de Petroleo (OPEP) autorizo a Ecuador para que incremente temporariamente su produccion de crudo en 1988, informo ayer el ministerio de Energia.

El Presidente del cartel, Alhaji Rilwanu Lukman, envio un mensaje al Presidente Leon Febres Cordero, notificandolo de la resolucion de la cita ministerial de la OPEP que concluyo el lunes en Viena, preciso el ministerio en un comunicado.

'Me es grato confirmar a su excelencia que luego de examinar el asunto la Conferencia de la OPEP ha decidido que el Ecuador puede incrementar su produccion en forma temporal de tal modo que logre compensar la produccion perdida por el terremotó, dijo Lukman en su carta fechada el lunes, en Viena.

Recordo que el 10 de noviembre Febres Cordero pidio formalmente autorizacion para extraer mas crudo a una mision de la OPEP que visito Quito, integrada por Lukman y los ministros de Venezuela, Arturo Hernandez Grisanti, y de Indonesia, doctor Subroto.

El pedido tenia como objetivo compensar la perdida sufrida durante mas de cinco meses en la produccion petrolera, como consecuencia del terremoto que afecto a Ecuador a principios de este añó, recordo Lukman en su mensaje a Febres Cordero.

IGA

CONTAMOS CON UNA GRAN VARIEDAD DE PRODUCTOS LATINOAMERICANOS

Merry Christmas Greetings to All ¡ VISITENOS !

FROZEN, CONCENTRATED, 97% PULP FREE OR REGULAR
Old South JUGO DE NARANJAS
SAVE .80
12.5-FL. OZ. TIN **.99**

HEINZ, FANCY
JUGO DE TOMATE
SAVE .80
48-FL. OZ. TIN **.99**

VIVA DECAFFEINATED, COLOMBIA OR RICH BLEND
Nescafe CAFE INSTANTANEO
SAVE 1.50
170-227 g JAR **4.99**

ASSORTED VARIETIES
Green Giant VEGETALES SELECTOS
SAVE .56
12-14-FL. OZ. TIN **.69**

PIECES & STEMS
Four Star HONGOS
SAVE .20
10-FL. OZ. TIN **.69**

CLASSIC COCA-COLA OR REGULAR OR DIET,
Coca-Cola o Sprite
750 mL RET. BTL. **.39**
PLUS .40 DEP. PER BTL. (UNIT COST 5.2¢ PER 100 mL)

Campbell's CREMA DE SOPA DE HONGOS
SAVE .36
10-FL. OZ. TIN **.49**

CHOICE
Graves JUGO PURO DE MANZANA
SAVE .30
48-FL. OZ. TIN **.99**

PRODUCT OF U.S.A., CANADA NO. 1 GRADE
MADURADOS EN LA PLANTA TOMATES
SAVE .80
1.08/kg **.49** lb.

PRODUCT OF U.S.A.
MELONES HONEYDEW
SAVE 1.00 EA.
EACH **.99**

PRODUCT OF CANADA, CANADA EXTRA FANCY GRADE
ROJAS O DORADAS MANZANAS DELICIOSAS
SAVE .20 lb.
SIZE 88's
1.52 kg **.69** lb.

FROZEN, FANCY GRADE, STRAIGHT, SHOESTRING, CRINKLE OR BEEFEATER
McCain French Fries 1 kg POLY BAG 1.39
Sealtest Egg Nog 1 L CTN. 1.29
SKIM MOZZARELLA, NATURAL MOZZARELLA, MUENSTER, BRICK, COLBY, SWISS OR HAVARTI
Kraft Natural Cheese Sticks 227 g PKG. 1.99
100% PURE VEGETABLE OIL
Imperial Soft Margarine 2-lb. TUB 1.99

CANADA GRADE A
HUEVOS TAMAÑO MEDIANO
CARTON OF 1 DOZEN **.99**

REGULAR OR FINE FILTER GRINDS, REGULAR OR DECAFFEINATED
Taster's Choice Premium Blend Coffee 300 g VAC PAK PKG. 2.99
IGA, CHOICE
Bartlett Pear Halves or Fruit Cocktail 28-FL. OZ. TIN 1.49
ASSORTED FLAVORS
Jell-o Jelly Powders 3 85 g PKGS. .99
Heinz Choice Tomatoes 28-FL. OZ. TIN .99

PRODUCT OF U.S.A., CANADA EXTRA FANCY GRADE
Granny Smith Apples SIZE 100's 1.96kg .89lb.
PRODUCT OF CANADA, CANADA EXTRA FANCY GRADE
Anjou Pears SIZE 80's 1.52kg .69lb.
PRODUCT OF CANADA
Belgian Endive 5.49kg 2.49lb.
PRODUCT OF U.S.A., CANADA NO. 1 GRADE
Brussels Sprouts 2.18kg .99lb.
PRODUCT OF U.S.A.
Fresh Yams 1.08kg .49lb.

PRODUCT OF CANADA, CANADA NO. 1 GRADE
Baking Potatoes 4.54 kg 10-lb. BAG 1.99
MADE IN CANADA
Northland Firelogs CASE OF 6 9.99 / 2.27 kg. 5-lb. LOG 1.79
PRODUCT OF U.S.A.
Mixed Nuts In The Shell 3.95kg 1.79lb.
PRODUCT OF U.S.A., HARTLEY VARIETY
Walnuts In The Shell 3.51kg 1.59lb.

SELECCION DE FLORES PARA LA NAVIDAD
ALWAYS A FAVORITE
Azaleas 15.24 cm 6" POT 9.99
INTERESTING AND DELICATE
Cyclamen 15.24 cm 6" POT 6.99
IDEAL FOR GIFT GIVING
Potted Mum With Poinsettia Centre 17.78 cm 7" POT 8.99
COLORFUL, 5 TO 7 BLOOMS
Poinsettias 15.24 cm 6" POT 4.99
ATTRACTIVE, NATURAL CHRISTMAS
Basket Planters 15.24 cm 6" POT 9.99
For the festive season, available in most stores, an assortment of fresh vegetable platters and fruit baskets. Ask your produce manager to custom make one for you.

CANADA GRADE A, FROZEN, YOUNG
Canada's Pride PAVOS AUTO-ENMANTECADOS
SAVE .60 lb.
1.39 lb. 3.06 kg

W. FEARMAN'S, COOKED, BONE IN, HOCK, RIND & EXCESS FAT REMOVED, WHOLE
JAMONES AHUMADOS
SAVE 1.20 lb.
1.79 lb. 3.95 kg
HALVES OR QUARTERS 4.38 kg. 1.99 lb.

CUT FROM CANADA GRADE A BEEF, SEMI BONELESS
ASADO DE COSTILLA CORTA, DE PALETA O PALETILLA
SAVE 1.15 lb.
1.59 lb. 3.51 kg

SMOOTH, CRUNCHY OR UNSALTED
MANTEQUILLA DE MANI
SAVE .90
1.79 500 g JAR

POWDERED
ABC Laundry Detergent SAVE 3.50 12 L BOX 5.99
LIQUID
IGA Fabric Softener 3.6 L JUG 1.69
POWDERED
Electrasol Dishwasher Detergent 1.4 kg BOX 3.39
ASSORTED COLORS
Cottonelle Bathroom Tissue SAVE 1.70 8 ROLL PKG. 2.99
ASSORTED COLORS
Scotties Facial Tissue BOX OF 200 .99
ASSORTED COLORS
Viva Paper Towels 2 ROLL PKG. .99
12 INCH WIDTH
Alcan Aluminum Foil 25-FT. ROLL BOX .99
BONUS OF 20% MORE! PLASTIC FOOD WRAP
Glad Cling Wrap 72 m BOX 1.69

CANADA GRADE A, OVER 5 lb.
Fresh! Roasting Chickens SAVE 1.00 lb. **1.19** lb. 2.62 kg
MARY MILES, COOKED TOUPÉE STYLE, WHOLE
Bonlesss Smoked Ham **2.79** lb. 6.15 kg
HALVES 6.37 kg. 2.89 lb.
YOUNG, FROZEN, CANADA
Grade A Turkeys SAVE .40 lb. **1.29** lb. 2.84 kg
CANADA UTILITY GRADE, FROZEN
Young Turkeys **1.19** lb. 2.62 kg
DAVERN FARMS, SLICED
Side Bacon SAVE 1.60 pkg. **1.99** 500 g PKG.
BEE GEE, 36 PER RING, THAW & SERVE
Cooked Shrimp **14.99** 340 g RING
FRESH!
Pork Liver 1.08 kg **.49** lb.
FRESH!
Pork Hocks 1.96 kg **.89** lb.

CUT FROM CANADA GRADE A BEEF
ASADOS DE COSTILLAS O ASADOS DE PALETA
SAVE 1.00 lb.
1.99 lb. 4.39 kg

PARTY TIME! PARTY TRAYS!
The IGA Deli is a great party centre.
We have a great assortment of party trays to suit your entertainment needs, during the Festive season.
Ask our Deli Hostess - she'll be pleased to help you.
Order your Festive Needs and Party Trays now!

FRESH FROM OUR IN-STORE DELI
AVAILABLE IN MANY STORES
MAPLE LEAF, COOKED
Country Kitchen Ham SAVE 2.90 lb. .88 100 g **3.99** lb.
MARY MILES, COIL
Kolbassa SAVE .45 .88 100 g 3.99 lb.
PILLER'S, FINE
Baked Meat Loaf .55 100 g 2.49 lb.
DUTCH, MILD OR SPICED
Gouda Cheese 1.10 100 g 4.99 lb.
SHOPSY'S
Potato Salad or Cole Slaw .28 100 g 1.29 lb.
We have a complete selection of festive poultry, ham and party needs for your Christmas celebration. Your IGA meat and delicatessen departments offer one stop shopping.

BONELESS & LEAN
Stewing Beef 4.39kg 1.99lb.
NEW ZEALAND SPRING LAMB, FROZEN
Leg O'Lamb Roasts 4.39kg 1.99lb.
NEW ZEALAND SPRING LAMB, FROZEN, BUTTERFLIED
Boneless Leg O' Lamb Roasts 7.91kg 3.59lb.
CANADA GRADE A, FROZEN
Young Geese 4.17kg 1.89lb.
MAPLE LEAF, COOKED, SMOKED, VACUUM PACKED, SEMI BONELESS
Half & Quarter Hams 8.13kg 3.69lb.
MAPLE LEAF, COOKED, SMOKED
Boneless Dinner Hams 7.03kg 3.19lb.
DAVERN FARMS
Wieners 450 g PKG. 1.29
DAVERN FARMS, PORK & BEEF, STORE PACKED
Breakfast Sausages 2.84kg 1.29lb.
MARY MILES, SLICED
Cooked Ham 175 g PKG. 1.69 / 375 g PKG. 2.99
CANADIAN QUEEN, SLICED, SELECTED POPULAR VARIETIES
Sandwich Meats 375 g PKG. 1.69
MARY MILES
Deli Sausage 375 g CHUB 1.99
MARY MILES, SWEET OR HOT, STORE PACKED
Italian Style Sausage 4.17kg 1.89lb.
MARY MILES, RING, VACUUM PACKED
Polish Sausage 5.05kg 2.29lb.
GOURMET FOODS, READY TO SERVE, VACUUM PACKED
Roast Pork 9.90kg 4.49lb.
GOURMET FOODS, READY TO SERVE, VACUUM PACKED
Roast Beef 12.10kg 5.49lb.

ASSORTED VARIETIES
Clark Baked Beans 14-FL. OZ. TIN .69
ASSORTED VARIETIES
Clark Stews 24-OZ. TIN 1.79
CANADA NO. 1, SQUEEZE BOTTLE
Beemaid Liquid Honey 500 g PLASTIC BEEHIVE BTL. 1.39
RANCHER'S, CREAMY CAESAR, ROMA ITALIAN OR TRIVERO ITALIAN
Kraft Liquid Salad Dressings 250 mL BTL. 1.49
STUFFED MANZANILLA
Oliver Olives 375 mL JAR .99
ASSORTED VARIETIES, CLASSIC RECIPE
Uncle Ben's Rice Mixes 170-200 g BOX 1.49

IGA **COUPON VALUE .30**
Frito Lay Potato Chips or Corn Snacks
ASSORTED VARIETIES 200 g BAG with this coupon only
feature price without coupon $1.19
.89
Limit one coupon per family, one bag per coupon, coupon valid at IGA until closing Sat. Dec. 19, 1987.
PLU 2000 H.A. WATTS, BOX 2140, STN. A, TORONTO, ONT. M5W 1H1 806-R-13

FROM OUR IN-STORE BAKERY AVAILABLE IN MANY STORES
8"
TARTA DE FRUTA PICADA Y ESPECIAS
SAVE .50
2.49 600 g PKG.

ORIGINAL, PEPPERMINT, ORANGE OR LEMON
BARRAS NANAIMO
SAVE .40
PKG. OF 4 **1.99**

PRICES EFFECTIVE FROM MON. DEC. 14 TO SAT. DEC. 19, 1987. WE RESERVE THE RIGHT TO LIMIT QUANTITIES. ALL SAVINGS ARE BASED ON OUR REGULAR PRICES

IGA

PARA PRECIOS MUY BAJOS y un SERVICIO CORDIAL

DEHAVILAND IGA
3372 Keele St.
esq. Sheppard Ave.
DOWNSVIEW

MARKLAND WOODS IGA
4335 Bloor St. W.
esq. Mill Rd.
ETOBICOKE

TODOS LOS DESCUENTOS SE BASAN EN NUESTROS PRECIOS HABITUALES